



**INSTITUTO
UNIVERSITARIO
DE DISEÑO
LAS MERCEDES**

**DISEÑO INTERIOR
TRABAJO DE GRADO
LAPSO 2025 - 2**

Edrey Montilla 27.333.796

TRABAJO DE GRADO

Para optar por el título de Técnico Superior Universitario en Diseño
Interior

Jurado:

Prof. Darío Quiñones

Prof. Elena Pérez

Prof. Howard Hernández

Tutor Académico:

Prof. Daniel Uzcátegui

Tutor Metodológico:

Prof. María Mack

MAYO, 2025



TITUTO / TRABAJO DE GRADO

PROPUESTA DE DISEÑO PARA UN
COMPLEJO DEPORTIVO
MIXTO RESIDENCIAL EN TERRAZAS DEL
ÁVILA

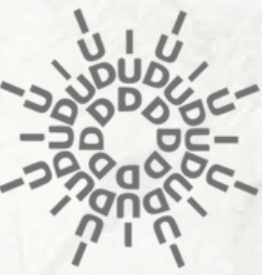

CONTENIDO / TRABAJO DE GRADO

01. DESCRIPCIÓN DEL PROYECTO
- 02 CONCEPTO GENERADOR
- 03 ANÁLISIS Y ENTORNO
- 04 PLANOS ARQUITECTÓNICOS
- 05 PAISAJISMO
- 06 DISEÑO DEL MUEBLE
- 07 RENDERS

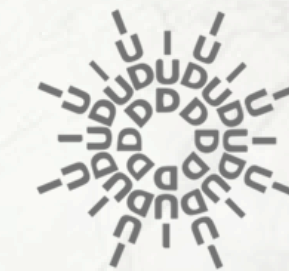

DESCRIPCIÓN DEL PROYECTO

THE GARDEN PALACE

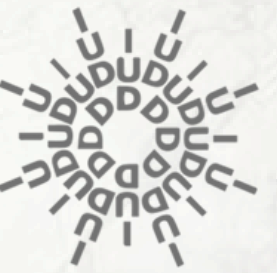

Se propone desarrollar el diseño de un Complejo Deportivo Mixto Residencial en Terrazas del Ávila, Edo. Miranda. Caracas. Un proyecto que busca responder a la creciente necesidad de espacios adecuados para la práctica del deporte y la recreación en esta comunidad.

El diseño de este complejo no solo se centra en crear instalaciones deportivas funcionales, sino también en desarrollar un entorno que fomente la interacción social y el bienestar emocional de sus usuarios.



THE GARDEN PALACE



Plaza

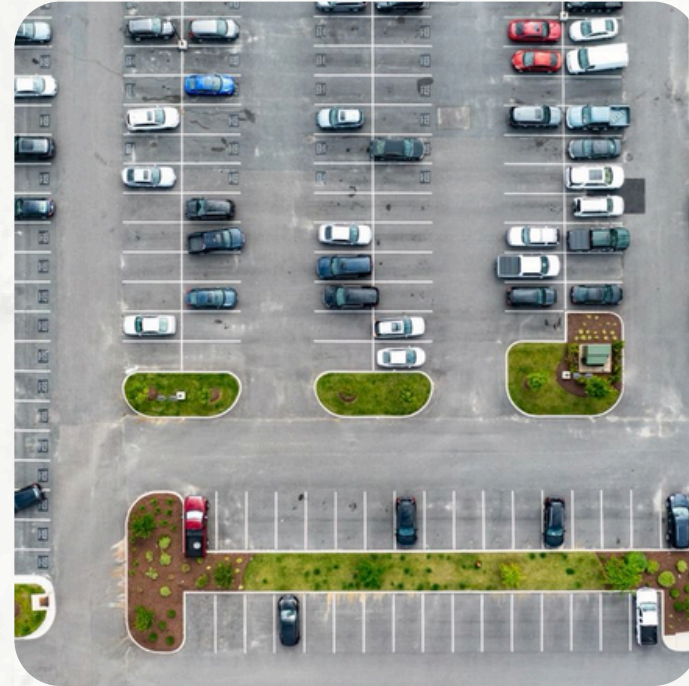

Estacionamiento



Canchas



Equipamiento



Residencia



comercio



Zonas Recreativas

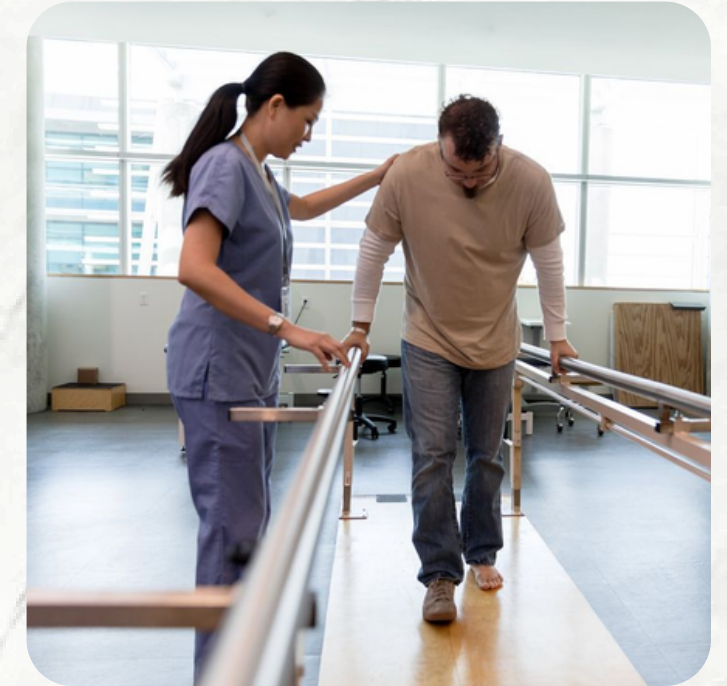

Salud

ESTE PROYECTO INCLUYE



Área Comercial

- Recepción 71.99 m2
- 4 Tiendas 72.00 m2
- Baños 72.00 m2
- Cafetería 216.00 m2
- Co-working ala sur 101.46 m2
- Co-working ala oeste 68.73 m2
- Restaurant 1086.98 m2
- Zona de descanso exterior 212.73 m2

Área Deportiva

- Zona de descanso 144.00 m2
- Baños 72.00 m2
- Vestidores y duchas 72.00 m2
- Área de bailoterapia 89.70 m2
- Sala de yoga 89.98 m2
- Gimnasio 482.73 m2
- Sala de spinning 270.00 m2
- 3 salas de fisioterapia 144.00 m2
- Spa 209.46 m2
- Cafetería 216.00 m2
- Terraza 78.92 m2

Área Residencial

- Zona de descanso 144.00 m2
- Apartamentos 2 hab. 112.59 m2
- Apartamentos 1 hab. 90.00 m2
- Coworking 72.00 m2
- Lavandería 43.33 m2
- Terraza 1131.12m2
- Bar 43.00 m2

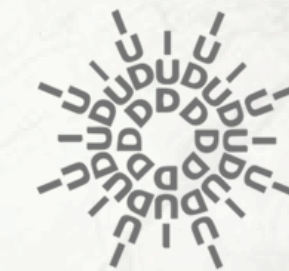

CONCEPTO GENERADOR

FORMAS ORGÁNICAS



BIOFILIA

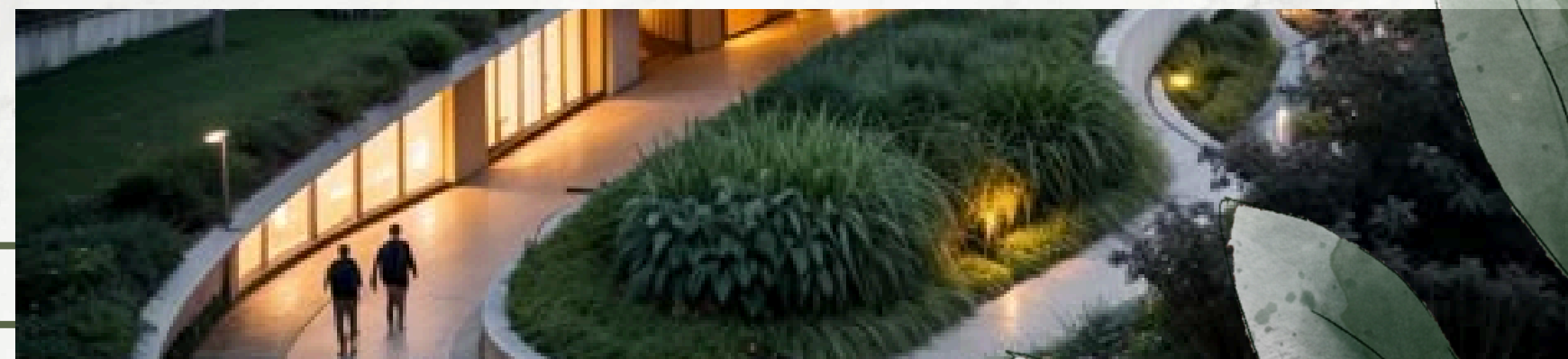

VUE CRONULLA



ESTILO E INSPIRACIÓN

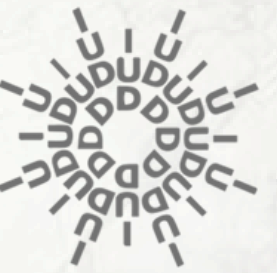

Estilo Japandi



Estilo Industrial



Estilo Moderno

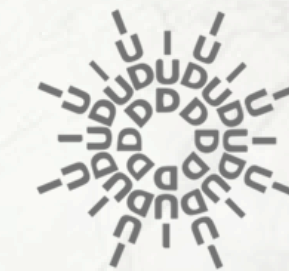

ANÁLISIS DEL ENTORNO

UBICACIÓN

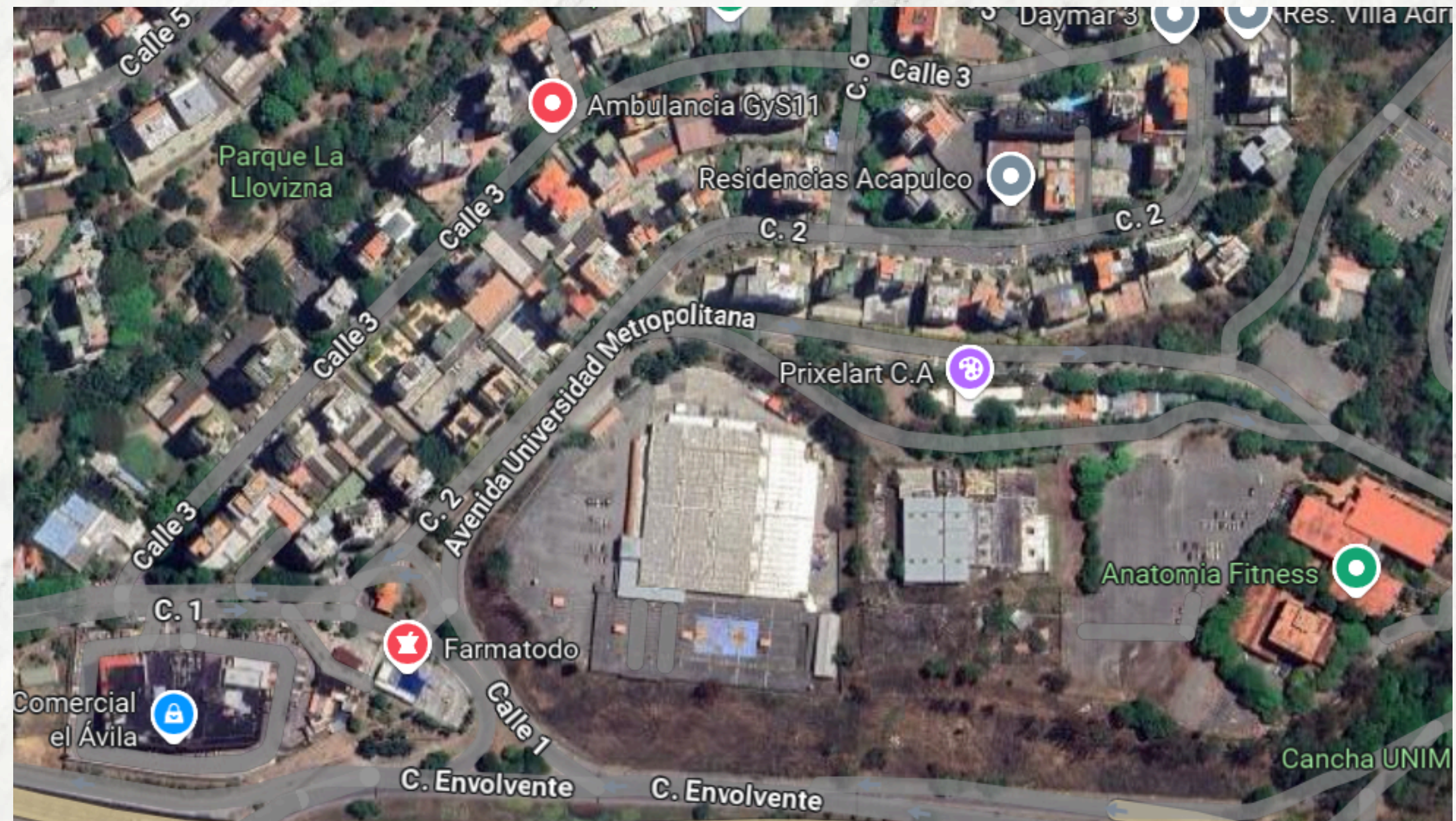

Terrazas de Avila. Sede del
Supermercado Megasis

TERRAZAS DEL ÁVILA

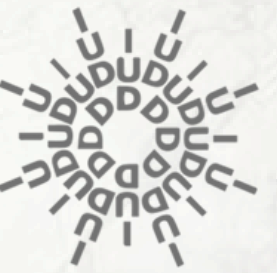

**Zona Residencial y
Cerro el Ávila**

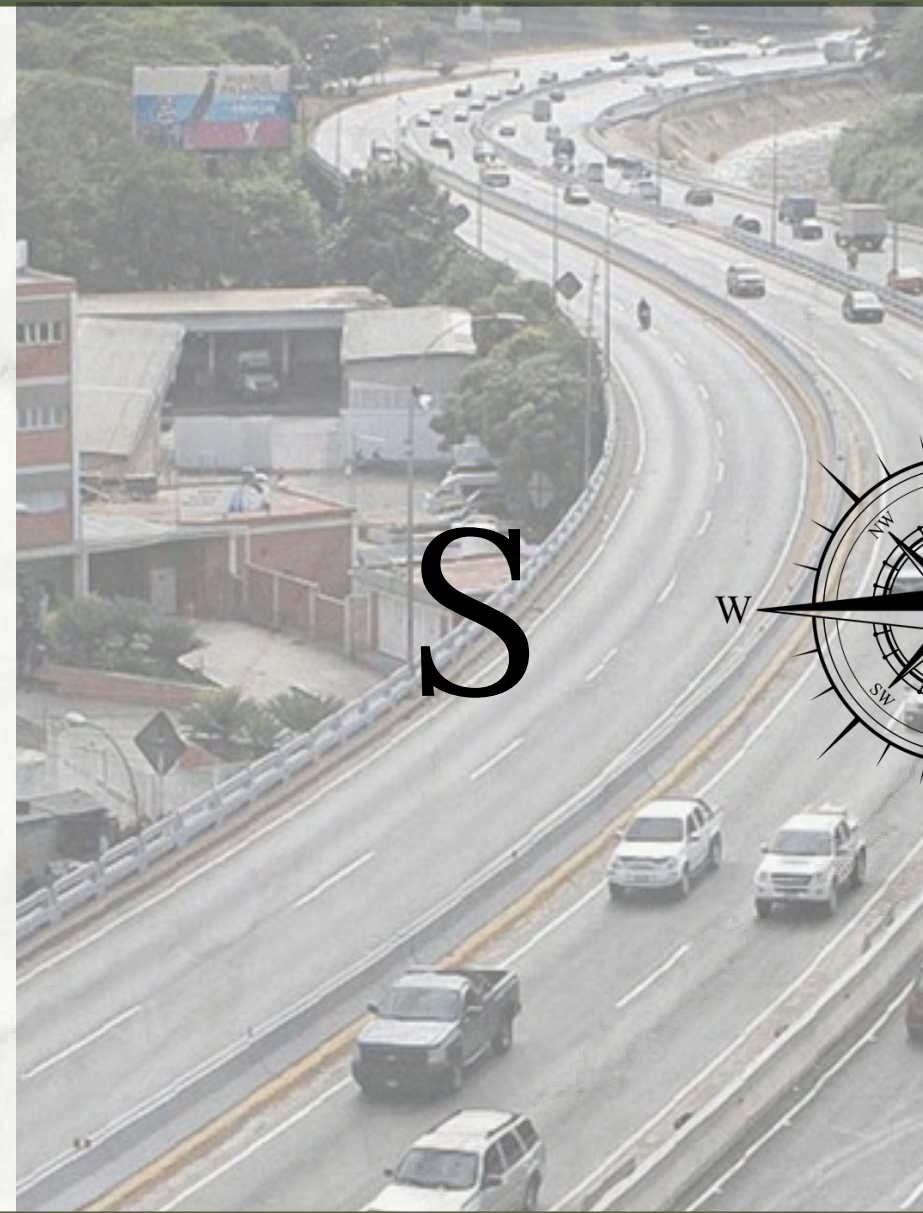

**Autopista Gran Mariscal
de Ayacucho y Zona de
Petare**

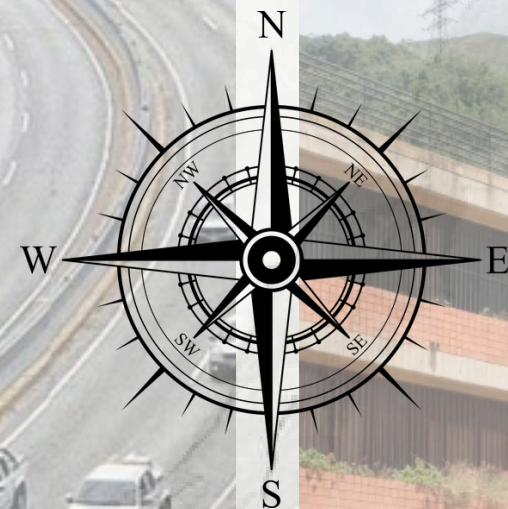

**Universidad
Metropolitana**



**Zona Residencial
Terrazas del Ávila**

TERRAZAS DEL ÁVILA



- El clima es moderado gracias a la altura a la que se encuentra la región.
- La humedad relativa varía entre el 60% y el 80%.
- El sol suele salir entre las 6:00 y las 6:30 de la mañana.
- El atardecer ocurre aproximadamente entre las 6:00 y las 6:30 de la tarde.
- Los vientos son suaves en general, aunque pueden intensificarse en las zonas más expuestas; además, los vientos alisios provenientes del noreste son frecuentes en esta área.
- Durante el día, las temperaturas generalmente se mantienen entre 20 °C y 25 °C, aunque por la noche pueden descender un poco.

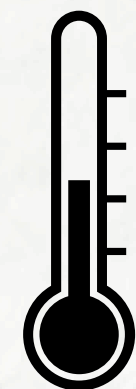
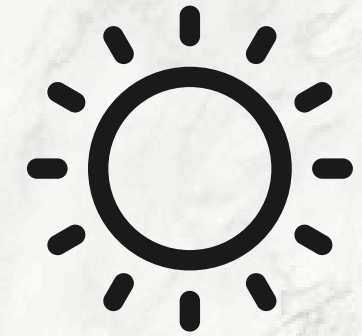

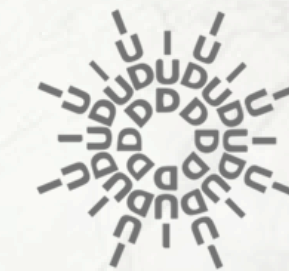

PLANOS ESTRUCTURALES

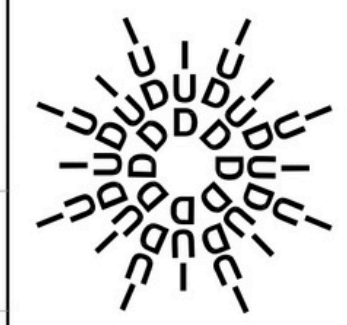
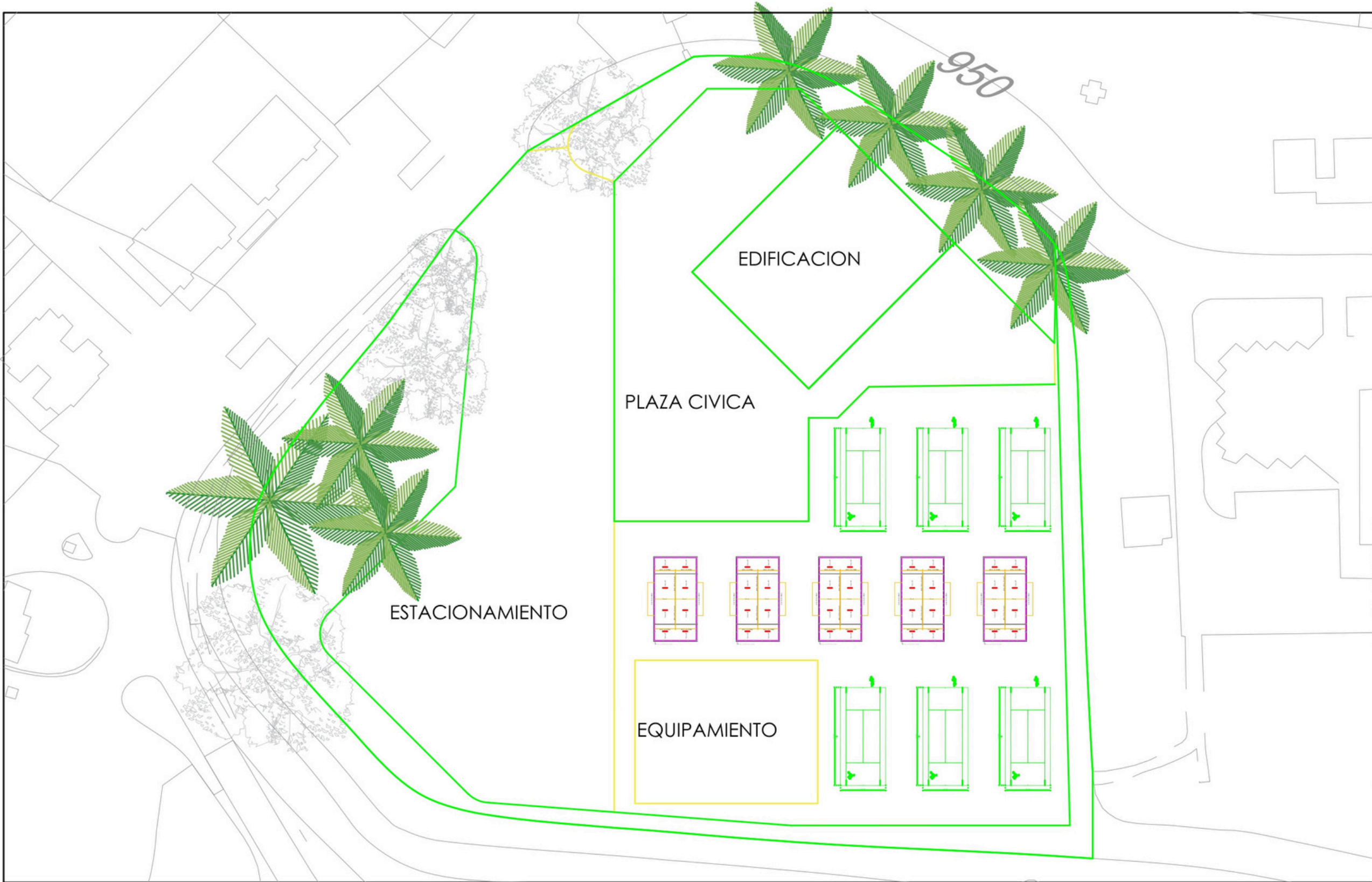

Instituto Universitario de
Diseño de las Mercedes

Diseño Interior
Trabajo de Grado

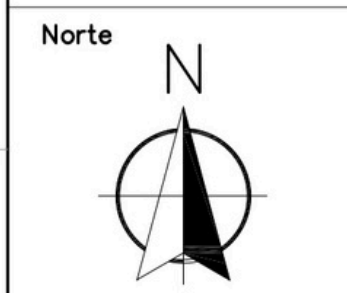

Plano de Ubicacion



Alumno: Edrey Montilla
C.I. 27.333.796

Asignatura: Trabajo de
Grado

Profesor: Daniel
Uzcategui

Escala: S/E

Fecha:
Marzo / 2025

Plano:
Ubicación

Complejo Deportivo
Terrazas el Ávila

A-0

PLANOS

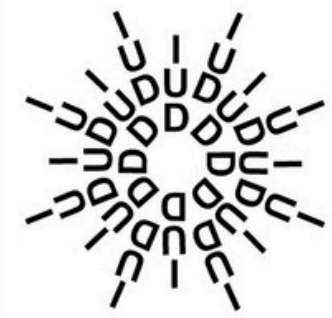
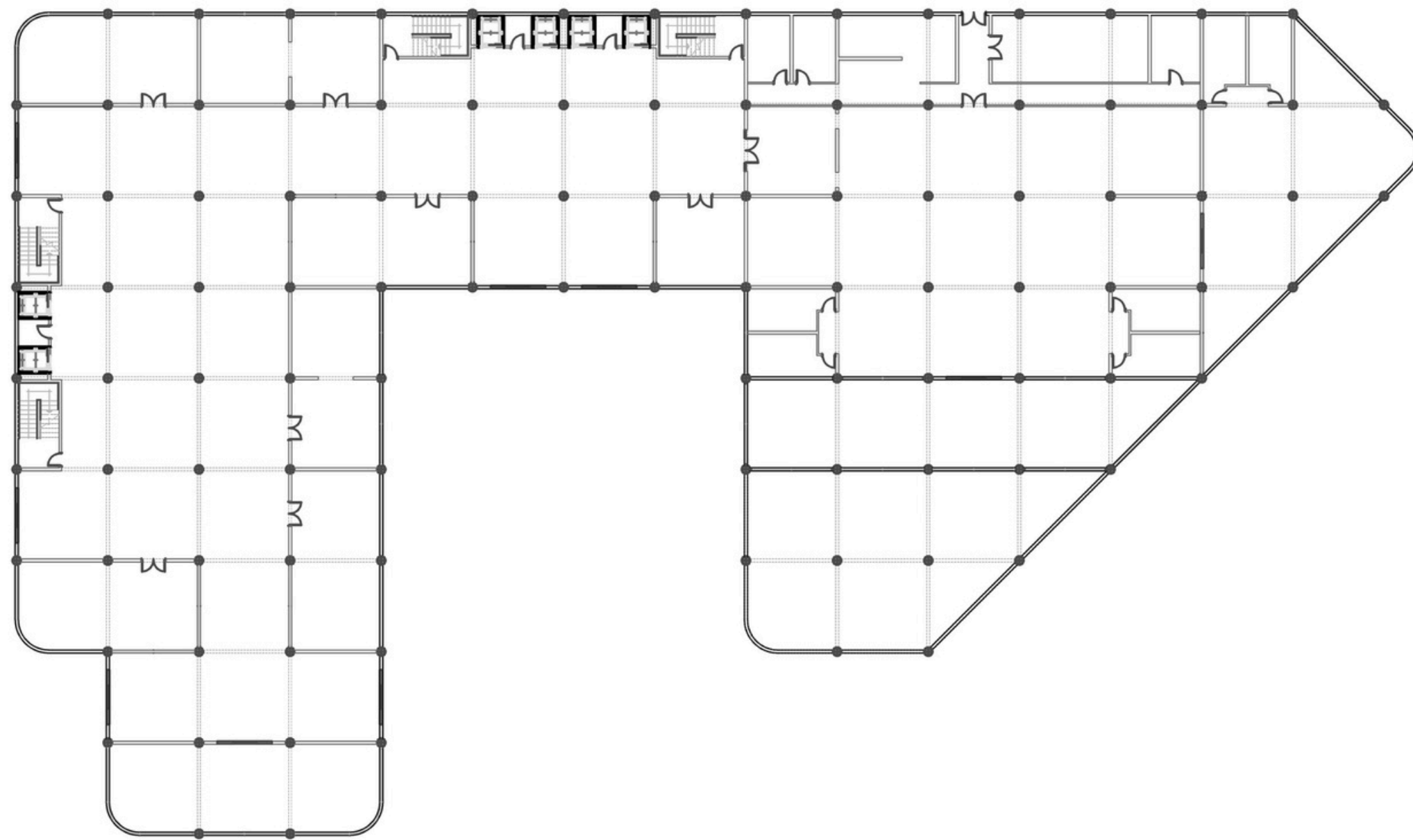

Instituto Universitario de
Diseño de las Mercedes

Diseño Interior
Trabajo de Grado

Norte



Plano de Ubicacion



Alumno: Edrey Montilla
C.I. 27.333.796

Asignatura: Trabajo de
Grado

Profesor: Daniel
Uzcátegui

Escala: S/E

Fecha:
Mayo 20 2025

Plano:

Arquitectónico: Planta Comercial

Complejo Deportivo

Terrazas del Ávila

A-1

P
L
A
N
O
S

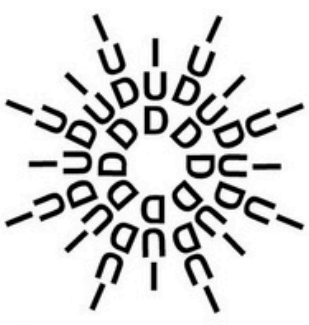
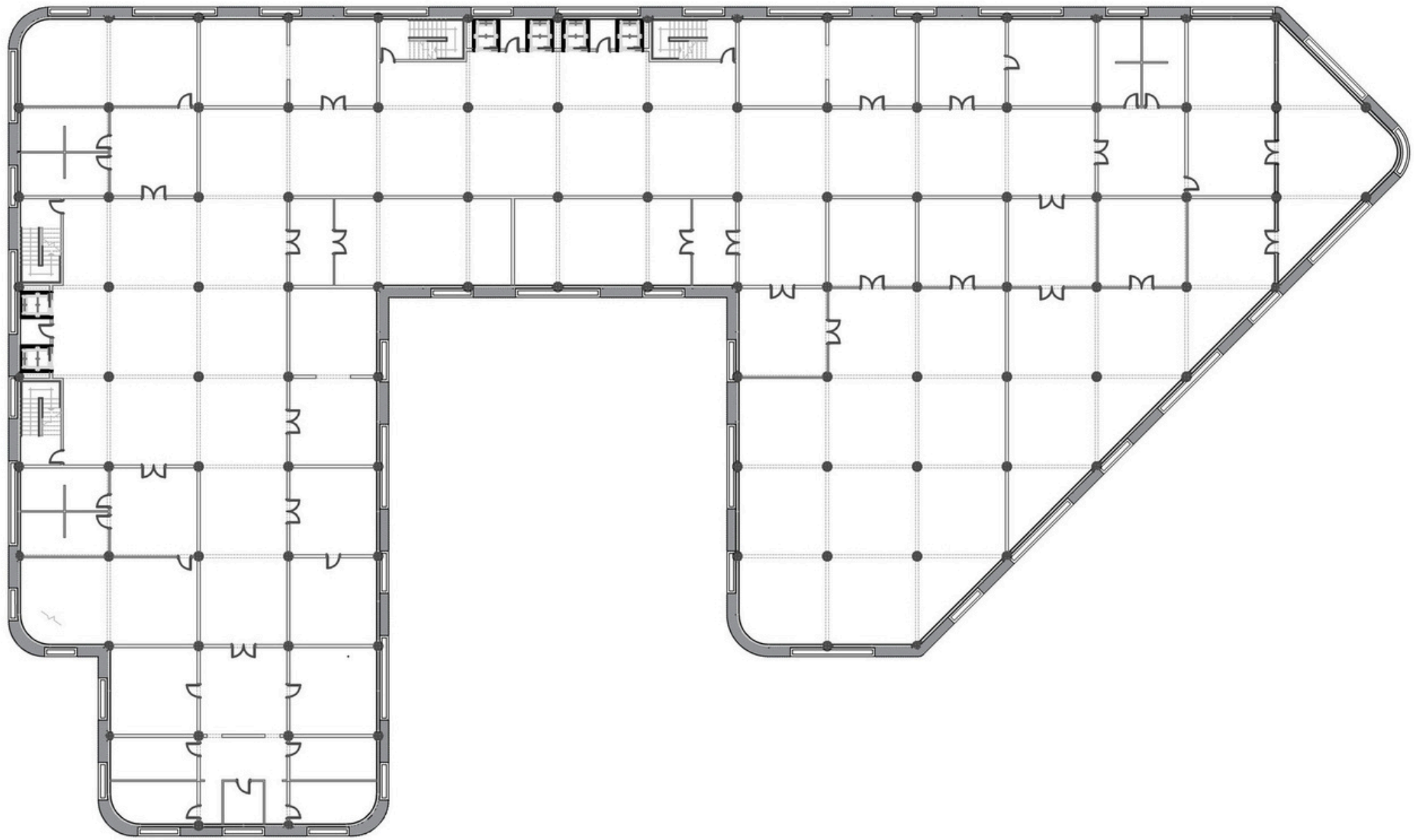

Instituto Universitario de
Diseño de las Mercedes

Diseño Interior
Trabajo de Grado

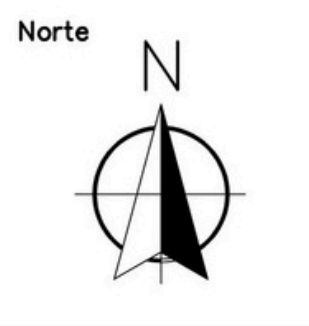

Plano de Ubicacion



Alumno: Edrey Montilla
C.I. 27.333.796

Asignatura: Trabajo de
Grado

Profesor: Daniel
Uzcátegui

Escala: S/E

Fecha:
Mayo 20 2025

Plano:
Arquitectónico: Planta Deportiva

Complejo Deportivo
Terrazas del Ávila

A-2

PLANOS

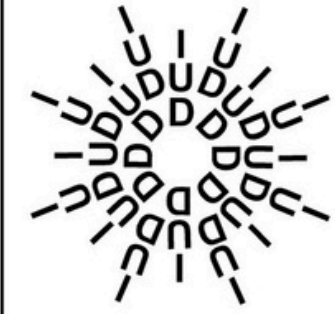
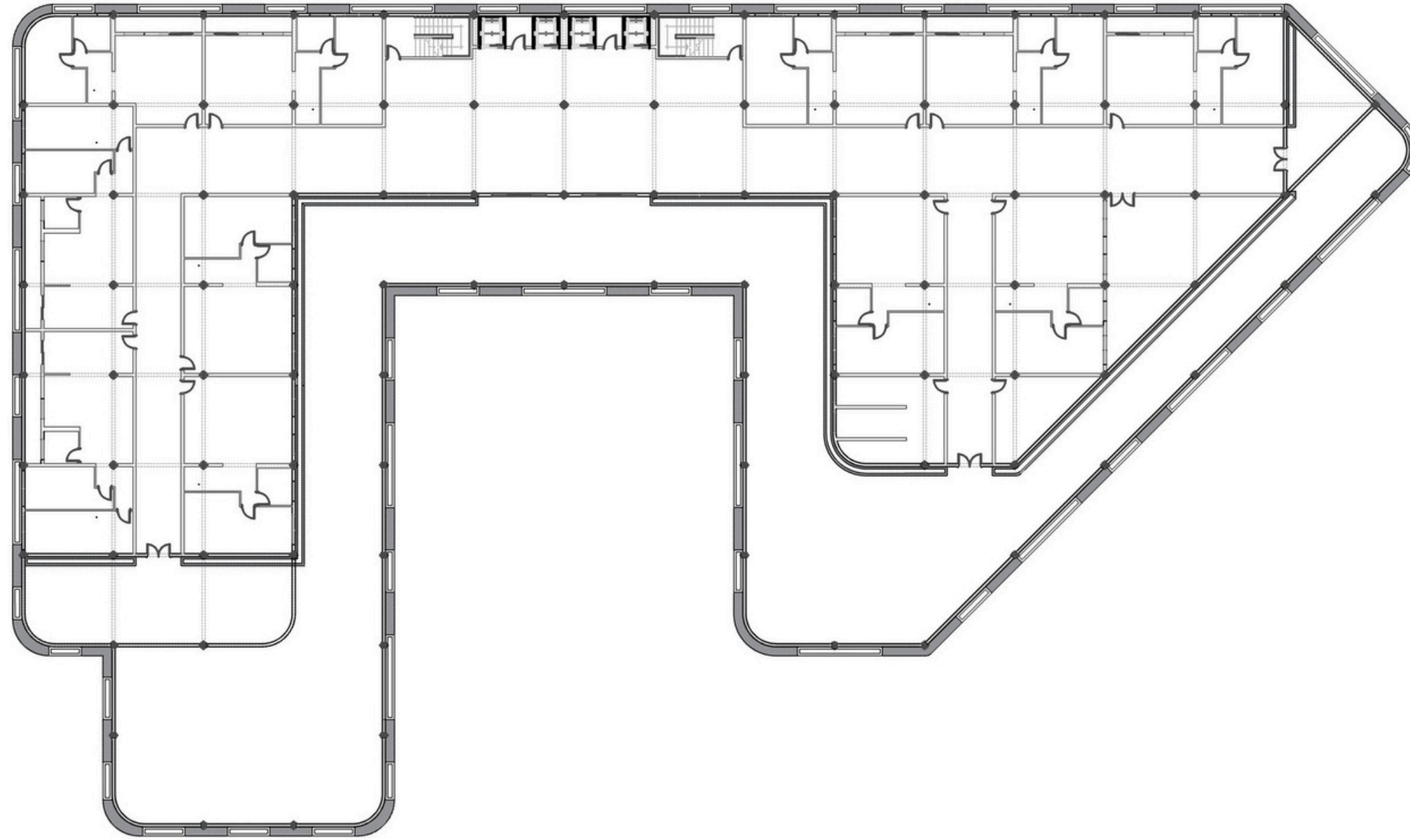

Instituto Universitario de
Diseño de las Mercedes

Diseño Interior
Trabajo de Grado

Norte



Plano de Ubicacion



Alumno: Edrey Montilla
C.I. 27.333.796

Asignatura: Trabajo de
Grado

Profesor: Daniel
Uzcátegui

Escala: S/E

Fecha:
Mayo 20 2025

Plano:

Arquitectónico: Planta Residencial

Complejo Deportivo

Terrazas del Ávila

A-3

P
L
A
N
O
S

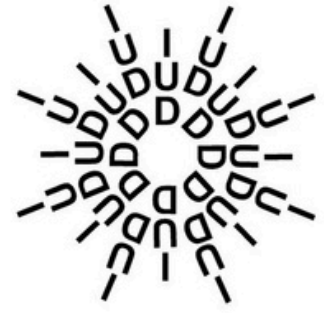
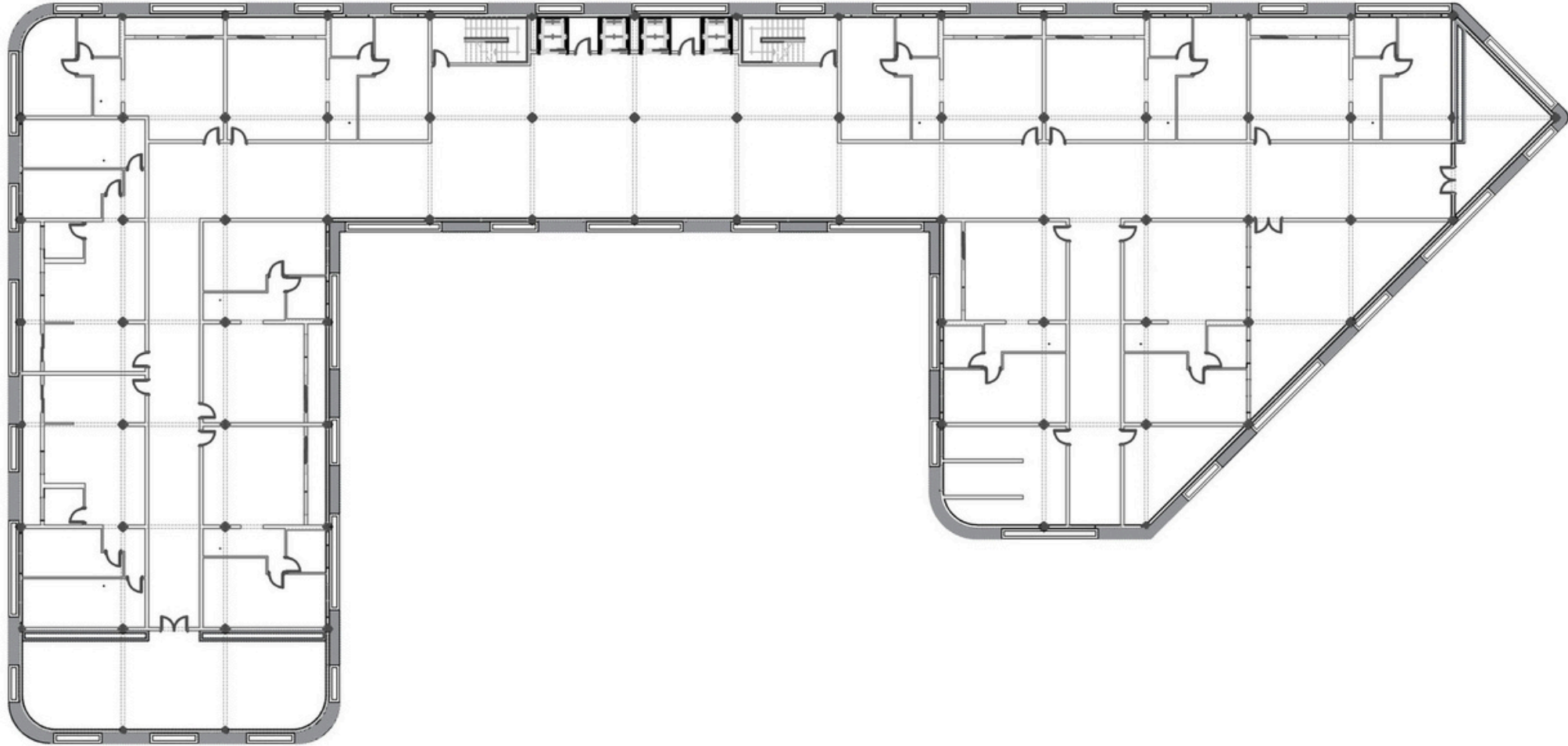

Instituto Universitario de
Diseño de las Mercedes

Diseño Interior
Trabajo de Grado

Norte



Plano de Ubicacion



Alumno: Edrey Montilla
C.I. 27.333.796

Asignatura: Trabajo de
Grado

Profesor: Daniel
Uzcátegui

Escala: S/E

Fecha:
Mayo 20 2025

Plano:

Arquitectónico: Planta Residencial

Complejo Deportivo

Terrazas del Ávila

A-4

P
L
A
N
O
S

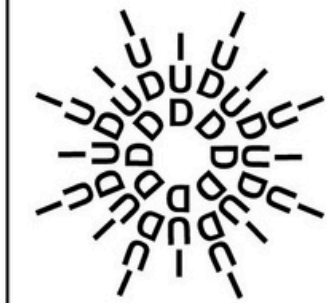
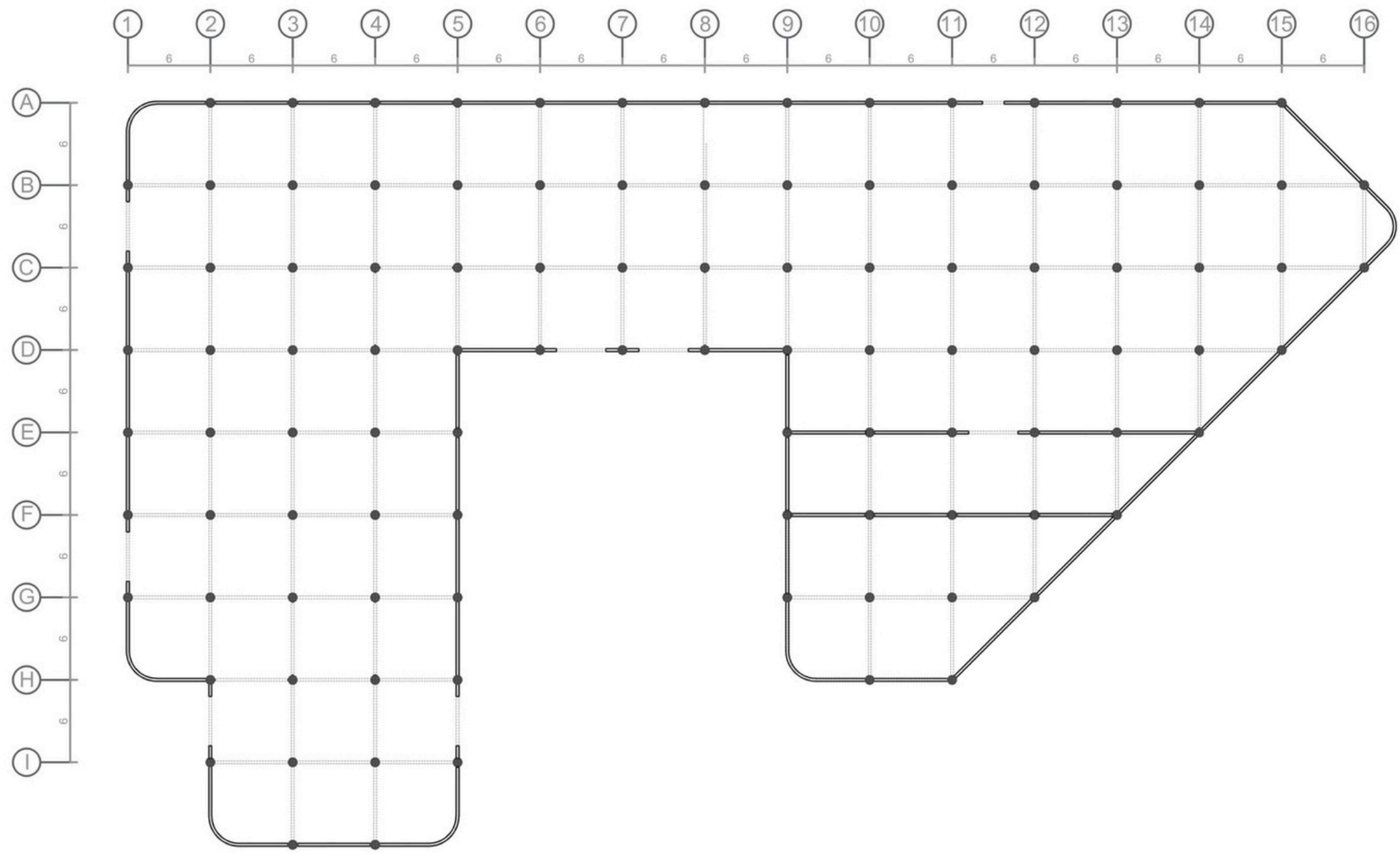

Instituto Universitario de
Diseño de las Mercedes

Diseño Interior
Trabajo de Grado



Plano de Ubicacion



Alumno: Edrey Montilla
C.I. 27.333.796

Asignatura: Trabajo de
Grado

Profesor: Daniel
Uzcátegui

Escala: S/E

Fecha:
Mayo 20 2025

Plano:

Complejo Deportivo

Ejes: Planta Comercial

Terrazas del Ávila

A-5

PLANOS

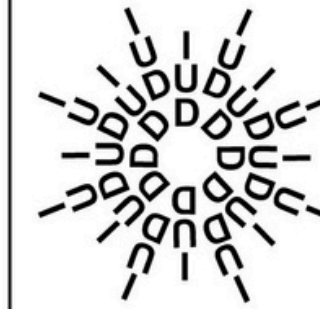
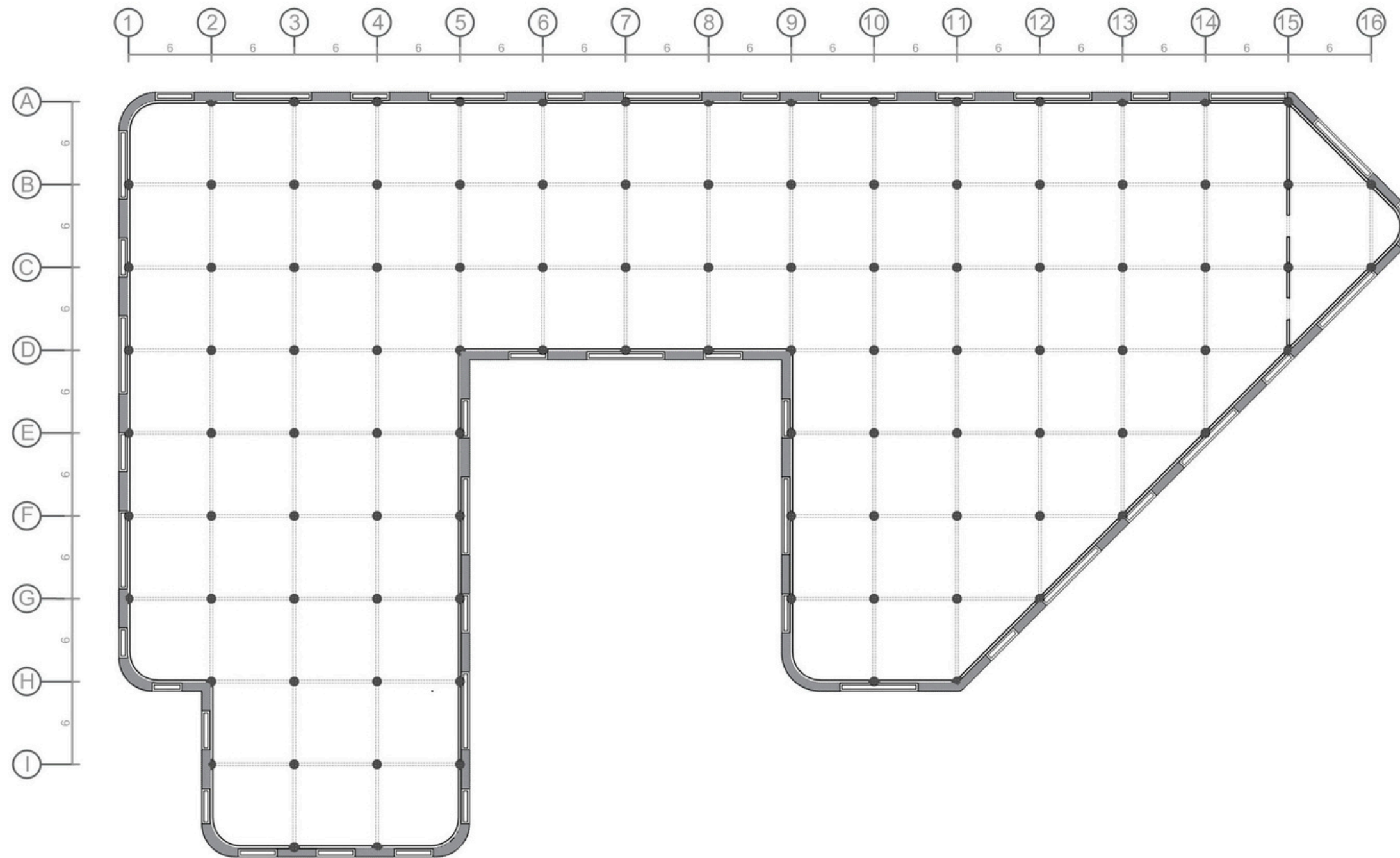

Instituto Universitario de
Diseño de las Mercedes

Diseño Interior
Trabajo de Grado

Norte



Plano de Ubicacion

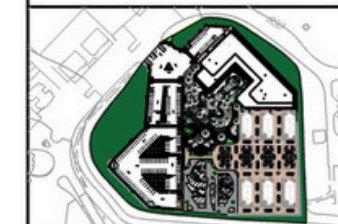

Alumno: Edrey Montilla
C.I. 27.333.796

Asignatura: Trabajo de
Grado

Profesor: Daniel
Uzcátegui

Escala: S/E

Fecha:
Mayo 20 2025

Plano:

Complejo Deportivo

Ejes: Planta Deportiva

Terrazas del Ávila

A—6

P
L
A
N
O
S

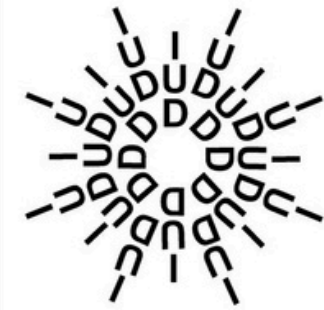
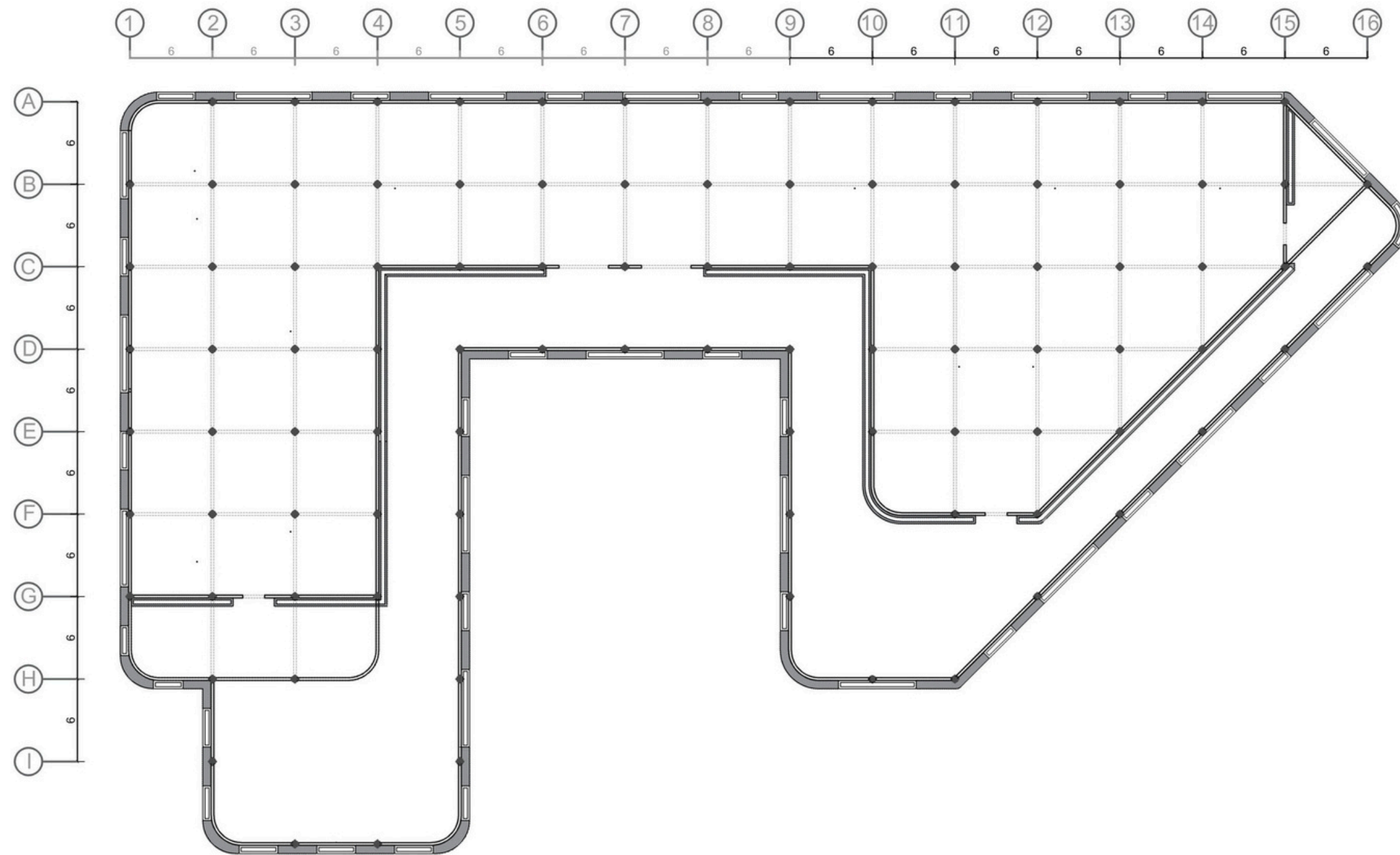

Instituto Universitario de
Diseño de las Mercedes

Diseño Interior
Trabajo de Grado

Norte



Plano de Ubicacion



Alumno: Edrey Montilla
C.I. 27.333.796

Asignatura: Trabajo de
Grado

Profesor: Daniel
Uzcátegui

Escala: S/E

Fecha:
Mayo 20 2025

Plano:

Ejesl: Planta Residencial

Complejo Deportivo

Terrazas del Ávila

A-7

PLANOS

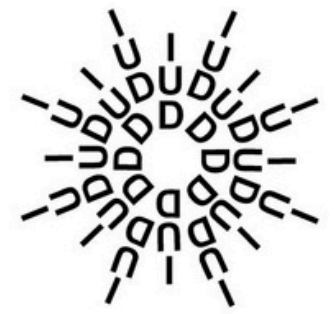
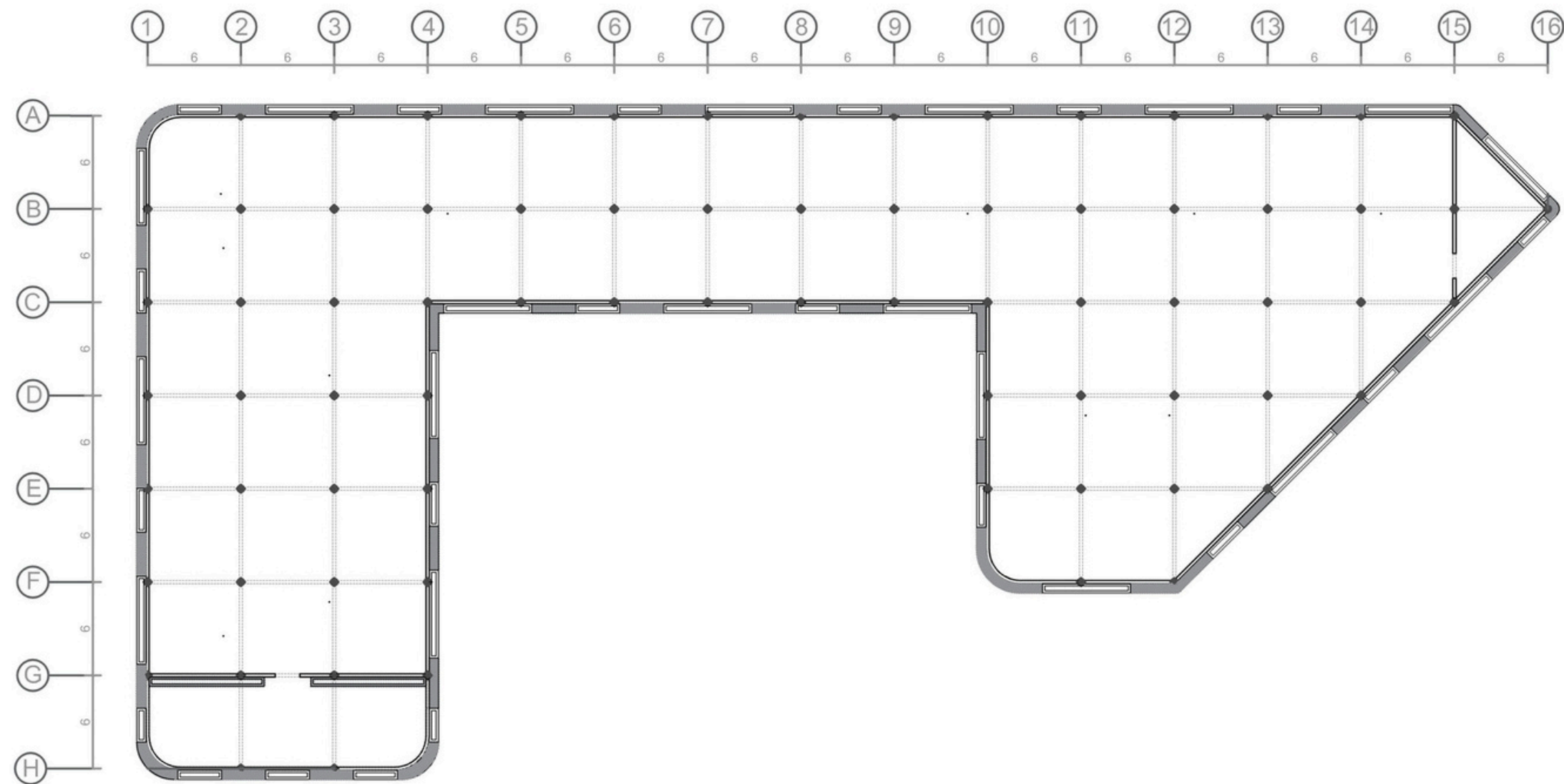

Instituto Universitario de
Diseño de las Mercedes

Diseño Interior
Trabajo de Grado

Norte



Plano de Ubicacion

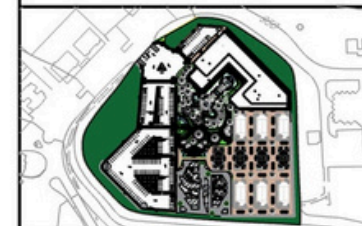

Alumno: Edrey Montilla
C.I. 27.333.796

Asignatura: Trabajo de
Grado

Profesor: Daniel
Uzcátegui

Escala: S/E

Fecha:
Mayo 20 2025

Plano:

Ejes: Planta Residencial

Complejo Deportivo

Terrazas del Ávila

A-8

PLANOS

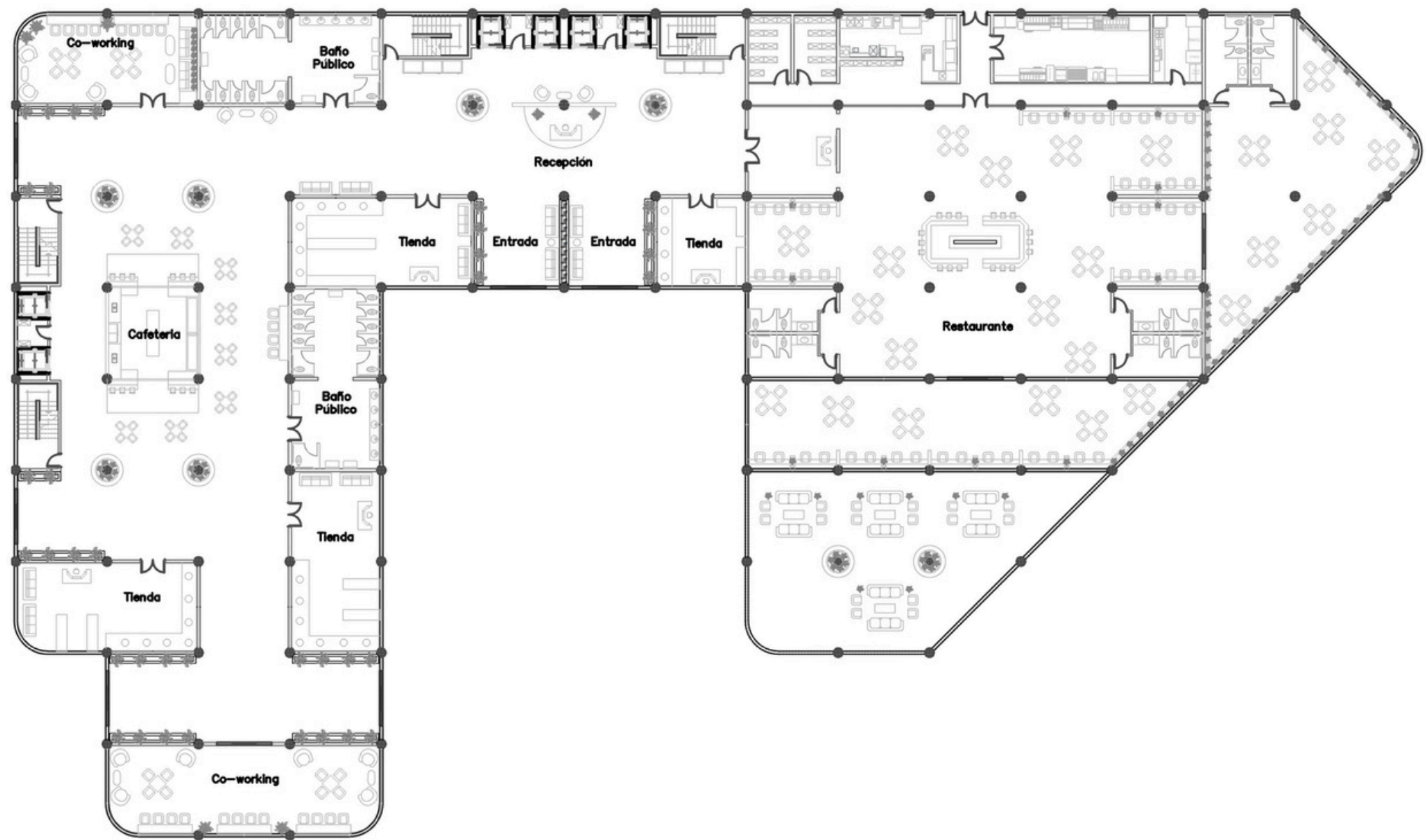

Instituto Universitario de
Diseño de las Mercedes

Diseño Interior
Trabajo de Grado

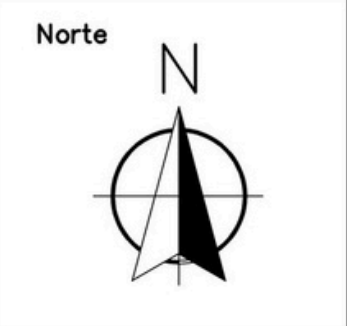

Plano de Ubicacion



Alumno: Edrey Montilla
C.I. 27.333.796

Asignatura: Trabajo de
Grado

Profesor: Daniel
Uzcátegui

Escala: S/E

Fecha:
Mayo 20 2025

Plano:	Complejo Deportivo
Mobiliario: Planta Comercial	Terrazas del Ávila

A—9

PLANOS

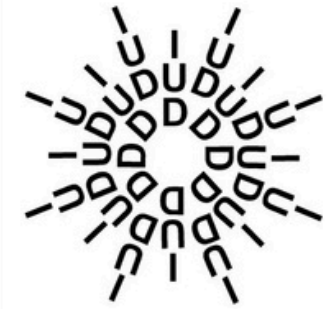
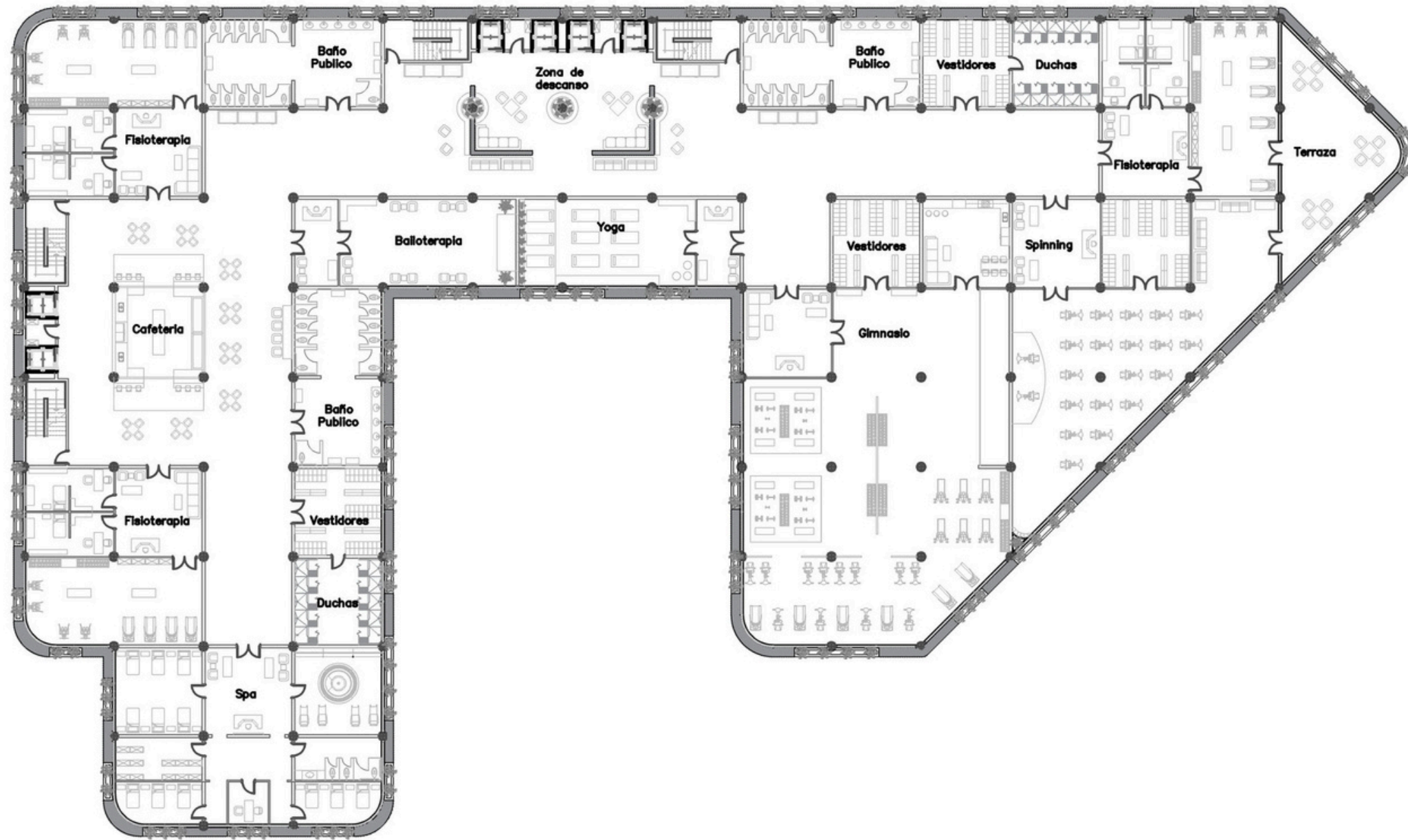

Instituto Universitario de
Diseño de las Mercedes

Diseño Interior
Trabajo de Grado

Norte



Plano de Ubicacion



Alumno: Edrey Montilla
C.I. 27.333.796

Asignatura: Trabajo de
Grado

Profesor: Daniel
Uzcátegui

Escala: S/E

Fecha:
Mayo 20 2025

Plano:

Mobiliario: Planta Deportiva

Complejo Deportivo

Terrazas del Ávila

A-10

P
L
A
N
O
S

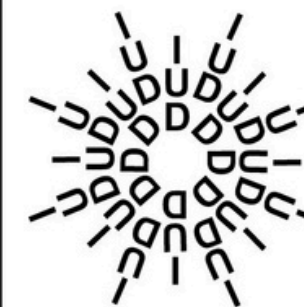
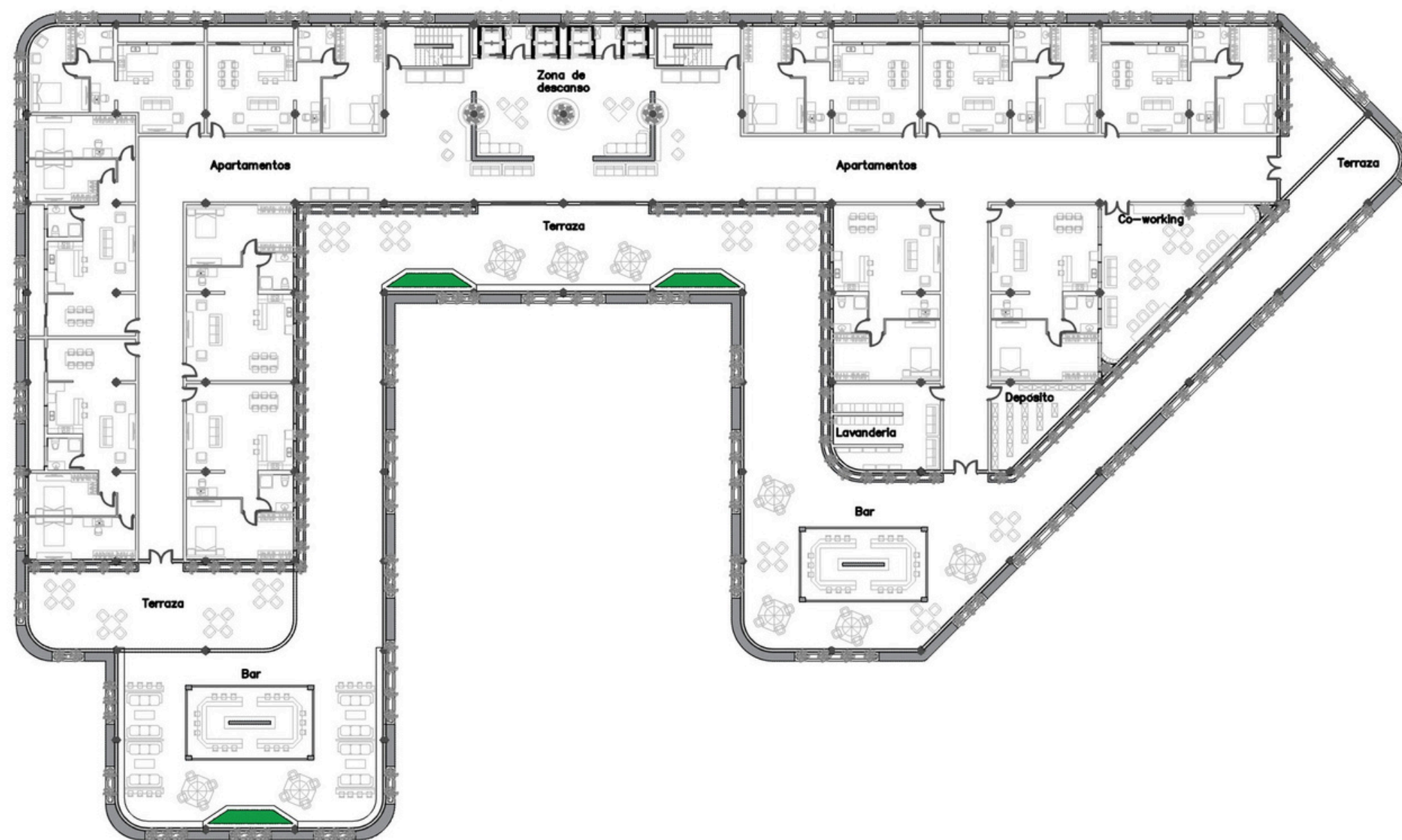

Instituto Universitario de
Diseño de las Mercedes

Diseño Interior
Trabajo de Grado

Norte



Plano de Ubicacion



Alumno: Edrey Montilla
C.I. 27.333.796

Asignatura: Trabajo de
Grado

Profesor: Daniel
Uzcátegui

Escala: S/E

Fecha:
Mayo 20 2025

Plano:

Mobiliario: Planta Residencial

Complejo Deportivo

Terrazas del Ávila

A-11

P
L
A
N
O
S

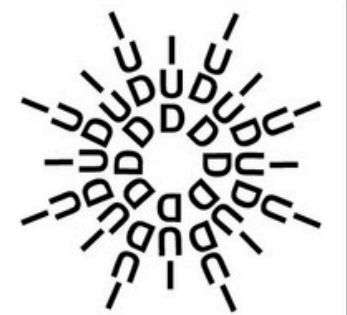
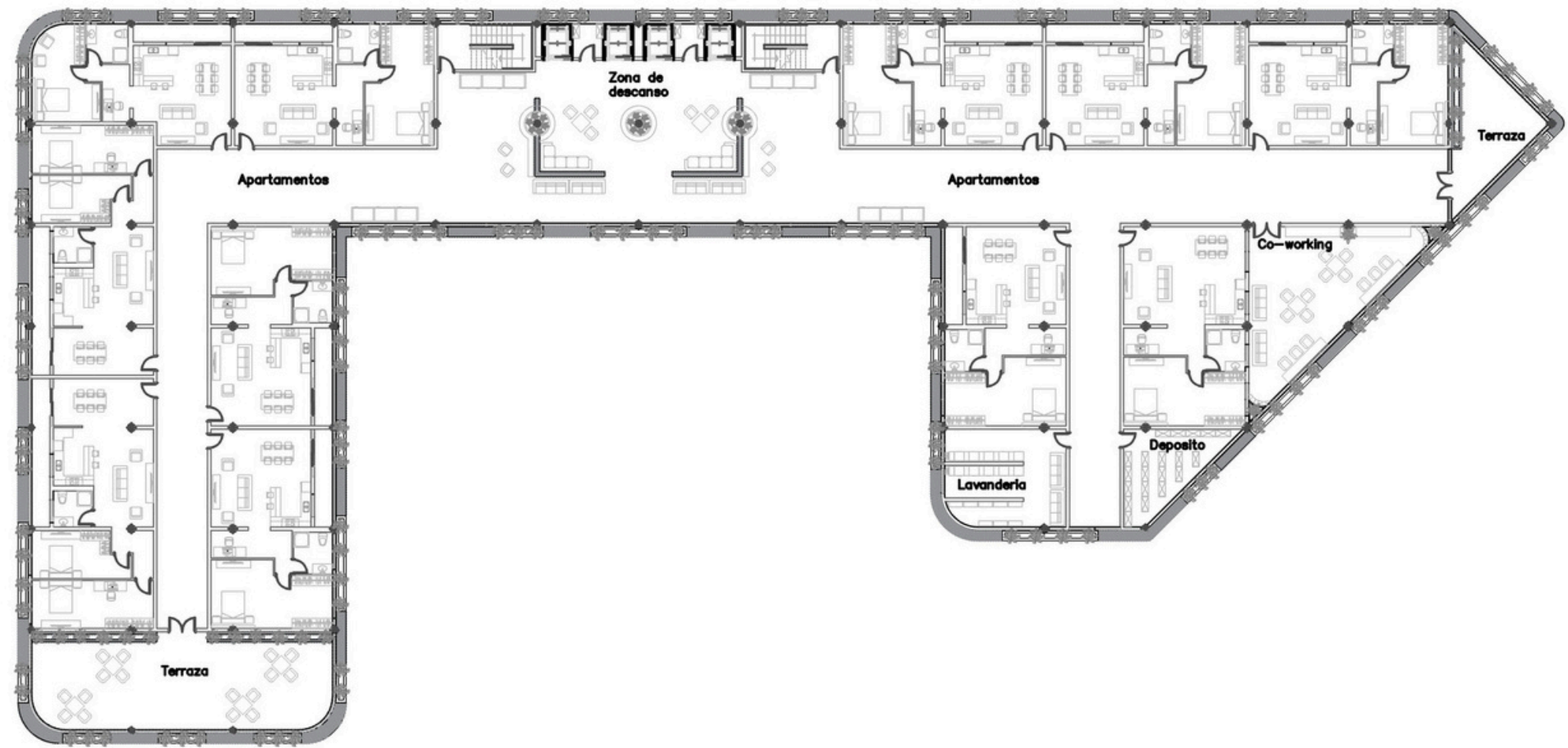

Instituto Universitario de
Diseño de las Mercedes

Diseño Interior
Trabajo de Grado

Norte



Plano de Ubicacion



Alumno: Edrey Montilla
C.I. 27.333.796

Asignatura: Trabajo de
Grado

Profesor: Daniel
Uzcátegui

Escala: S/E

Fecha:
Mayo 20 2025

Plano:
Mobiliario: Planta Residencial

Complejo Deportivo
Terrazas del Ávila

A-12

PLANOS

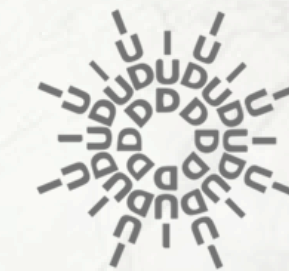

PLANOS DE FACHADAS

A



B

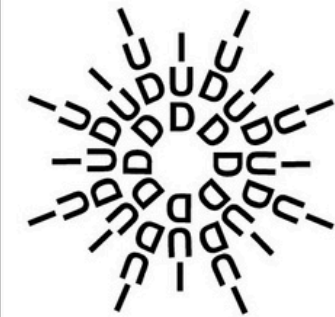

Instituto Universitario de
Diseño de las Mercedes

Diseño Interior
Trabajo de Grado

Norte



Plano de Ubicacion



Alumno: Edrey Montilla
C.I. 27.333.796

Asignatura: Trabajo de
Grado

Profesor: Daniel
Uzcátegui

Escala: S/E

Fecha:
Mayo 20 2025

Plano:

Fachada

Complejo Deportivo

Terrazas del Ávila

A-13

P
L
A
N
O
S

A

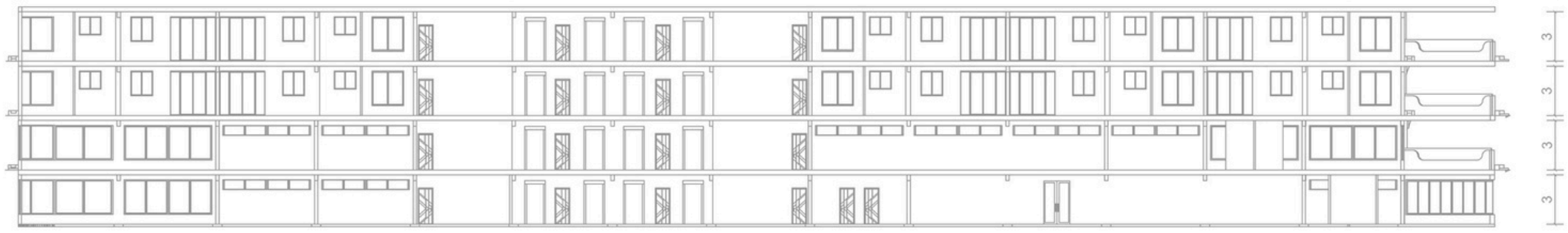

B

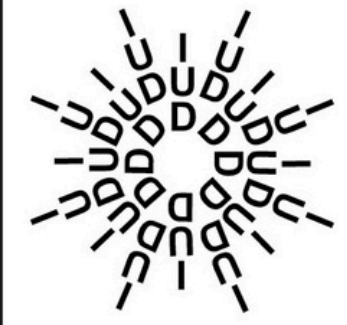
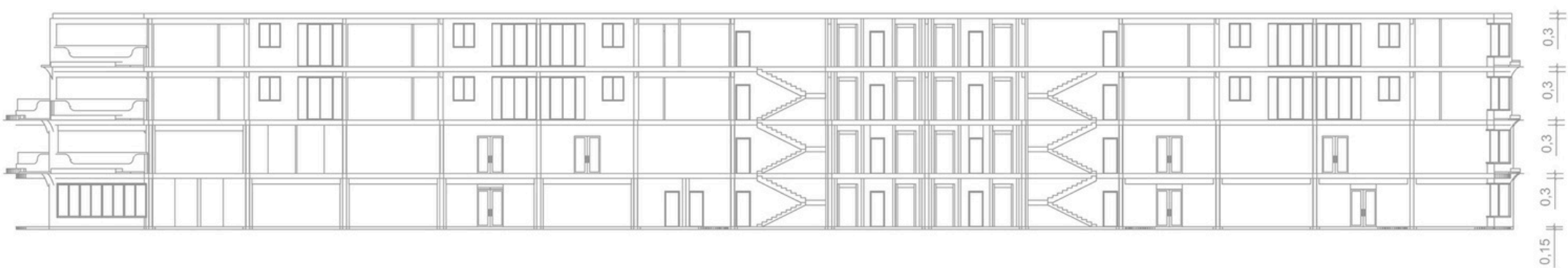

Instituto Universitario de
Diseño de las Mercedes

Diseño Interior
Trabajo de Grado

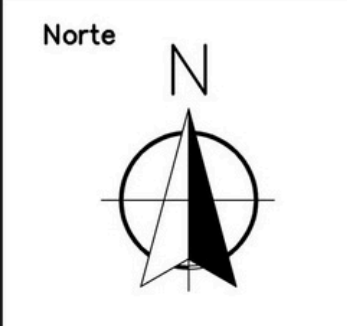

Plano de Ubicacion



Alumno: Edrey Montilla
C.I. 27.333.796

Asignatura: Trabajo de
Grado

Profesor: Daniel
Uzcátegui

Escala: S/E

Fecha:
Mayo 20 2025

Plano:

Complejo Deportivo

Cortes

Terrazas del Ávila

A-14

P
L
A
N
O
S

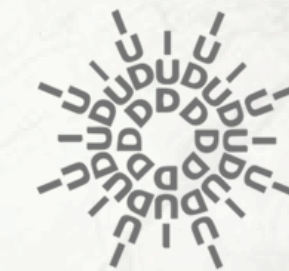

PLANOS AGUAS SERVIDAS

Aguas Servidas

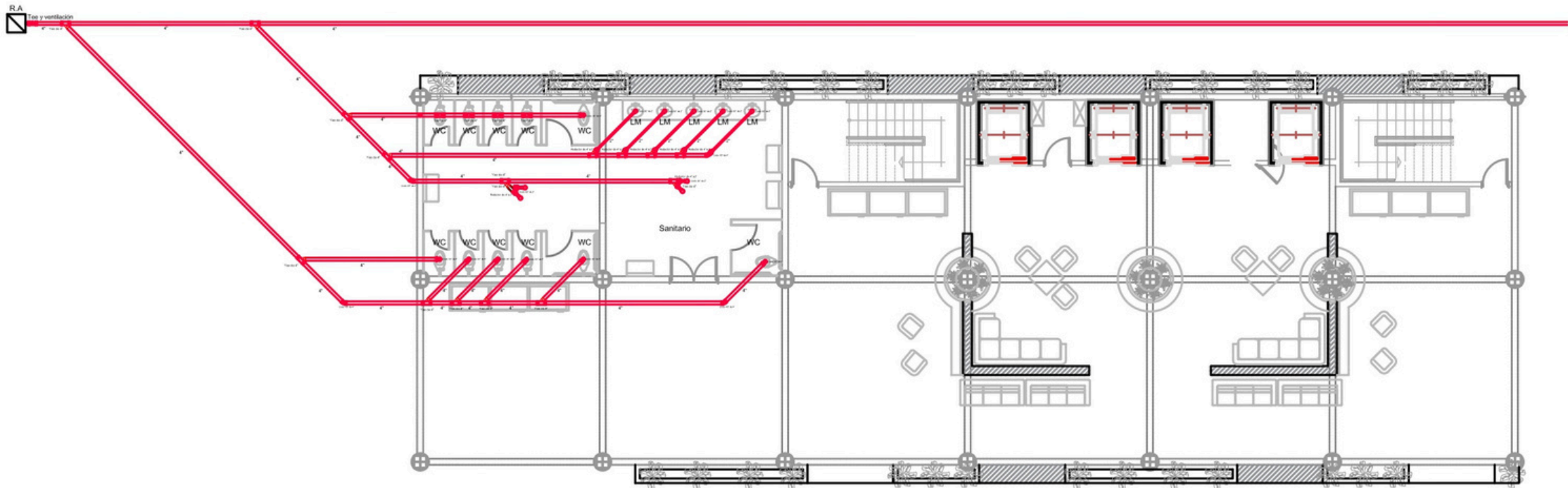

Simbologia			
Accesorios		Material	
	Tee y ventilación	1	Tee y ventilación
	Yee de 4"	20	Yee de 4"
	Reductor de 4" a 2"	9	Reductor de 4" a 2"
	Codo de 45°	3	Codo 45° 4" a 2"
	Codo de 90° en planta	20	Codo 90° de 4"
	R. Alcantarillado	1	Codo 90° de 2"
	Tubería AS	35	Tubo de PVC-U 4"
	Tubería P	9	Tubo de PVC-U 2"

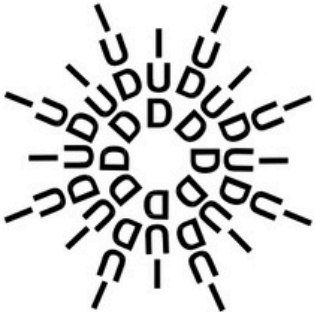
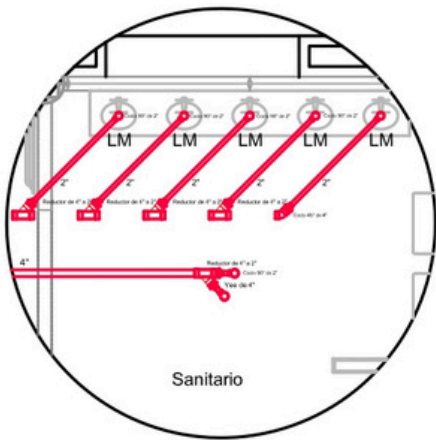
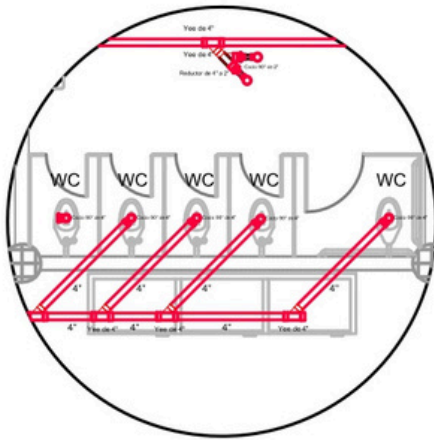
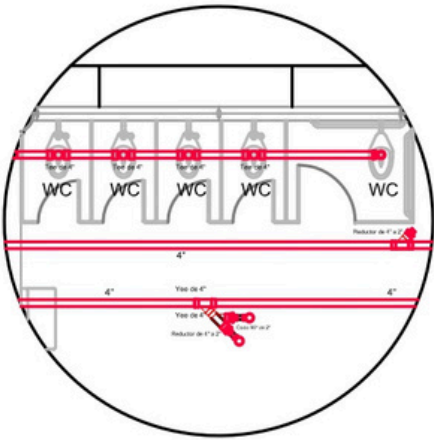

Instituto Universitario de
Diseño de las Mercedes

Diseño Interior
Trabajo de Grado

Norte



Plano de Ubicacion



Alumno: Edrey Montilla
C.I. 27.333.796

Asignatura: Trabajo de
Grado

Profesor: Daniel
Uzcátegui

Escala: S/E

Fecha:
Mayo 20 2025

Plano:

Instalaciones sanitarias

Complejo Deportivo

Terrazas el Ávila

IS-01

P
L
A
N
O
S

Aguas Servidas

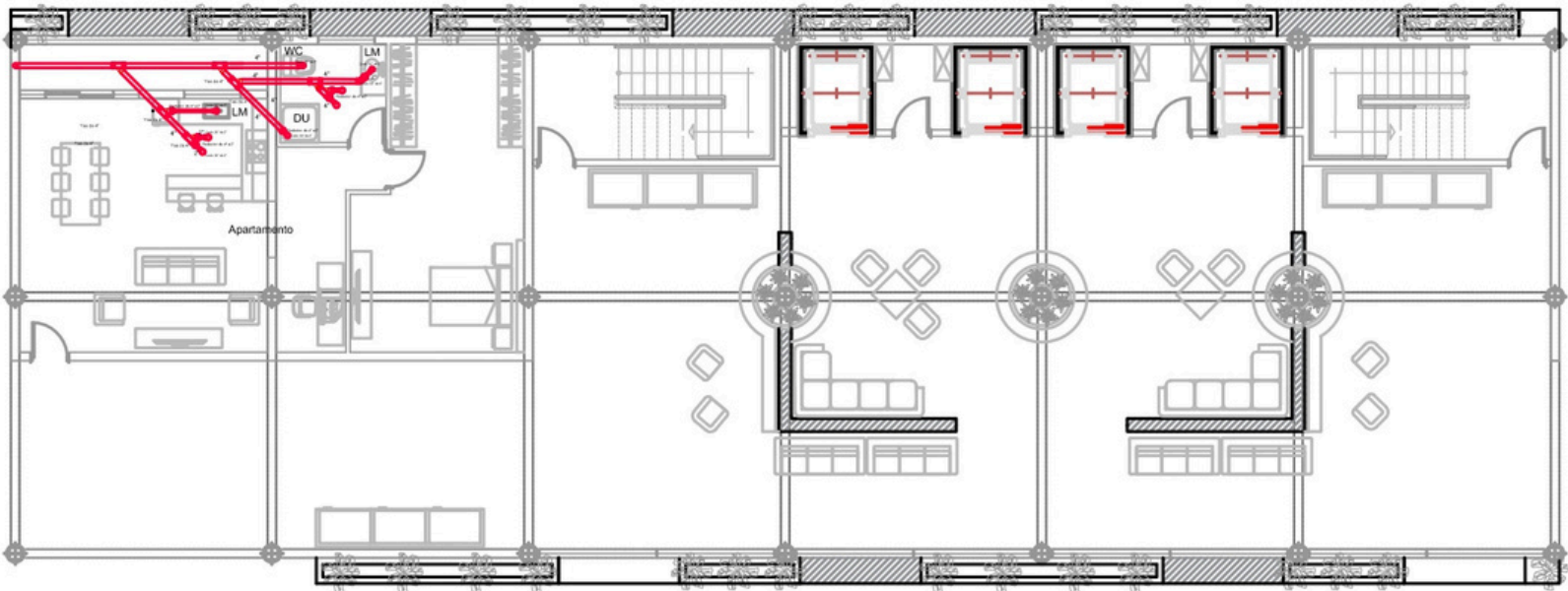

Simbologia			
Accesorios		Material	
	Tee y ventilación	1	Tee y ventilación
	Yee de 4"	8	Yee de 4"
	Reductor de 4" a 2"	7	Reductor de 4" a 2"
	Codo de 45°	1	Codo 45° 4" a 2"
	Codo de 90° en planta	9	Codo 90° de 4"
	R. Alcantarillado	1	Codo 90° de 2"
	Tubería AS	10	Tubo de PVC-U 4"
	Tubería P	6	Tubo de PVC-U 2"

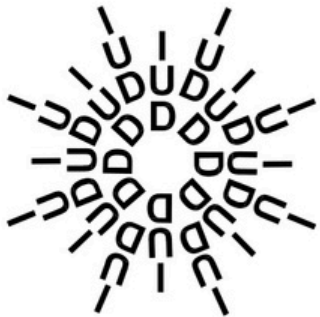
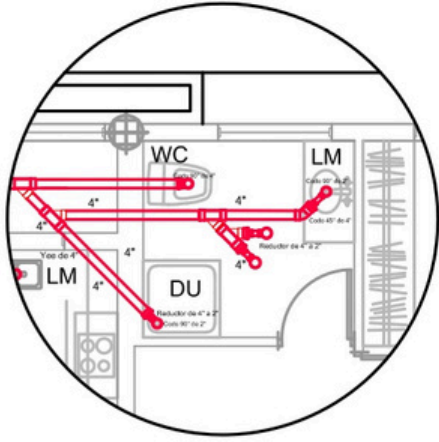
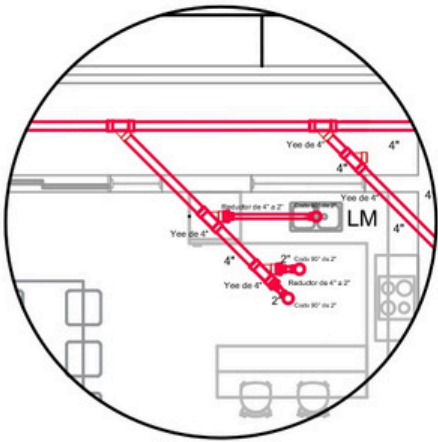

Instituto Universitario de
Diseño de las Mercedes

Diseño Interior
Trabajo de Grado

Norte



Plano de Ubicacion



Alumno:Edrey Montilla
C.I. 27.333.796

Asignatura: Trabajo de
Grado

Profesor: Daniel
Uzcátegui

Escala: S/E

Fecha:
Mayo 20 2025

Plano:

Instalaciones sanitarias

Complejo Deportivo

Terrazas el Ávila

IS-02

P
L
A
N
O
S

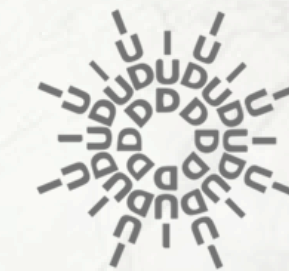

PLANOS AGUAS BLANCAS

Aguas Blancas

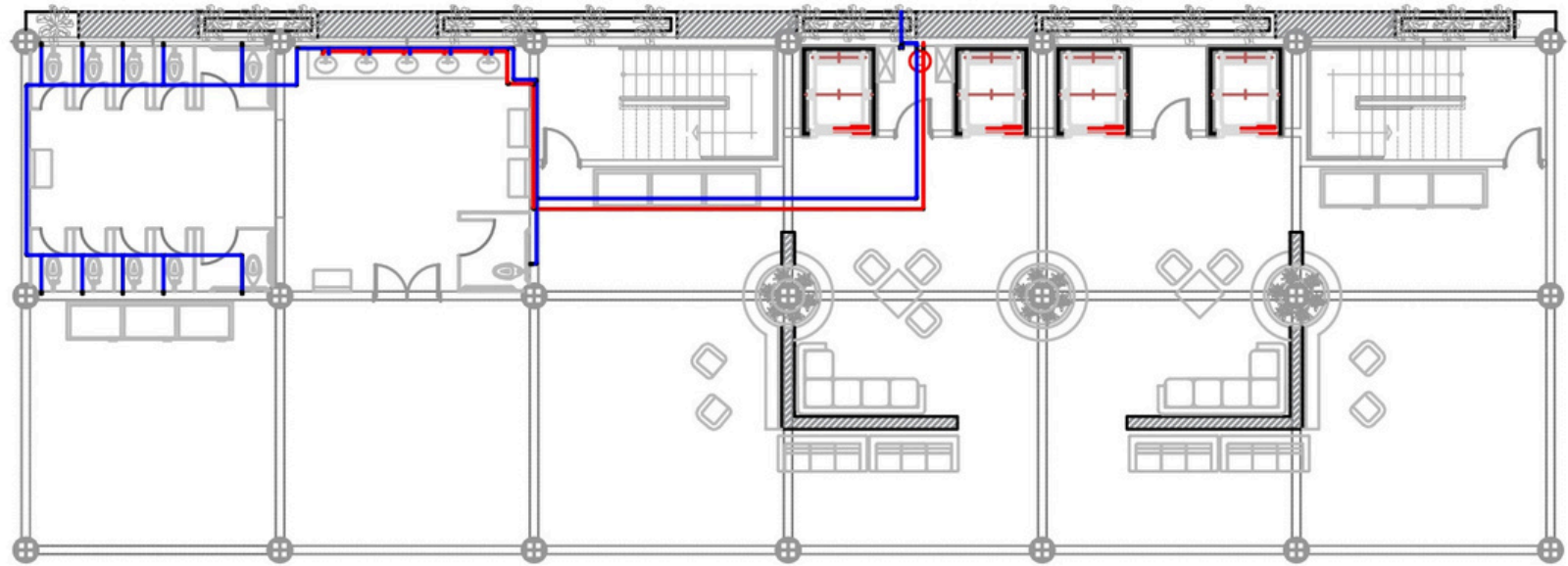

Leyenda					
Agua Fria			Agua Caliente		
	T43	PVC 1/2		T15	CPVC 1/2
	11	PVC 1/2		6	PVC 1/2
	15	PVC 1/2		5	PVC 1/2

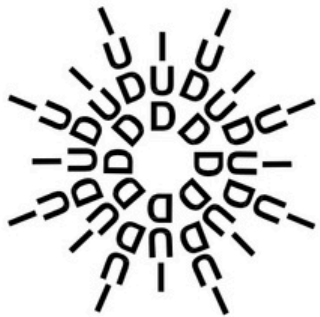
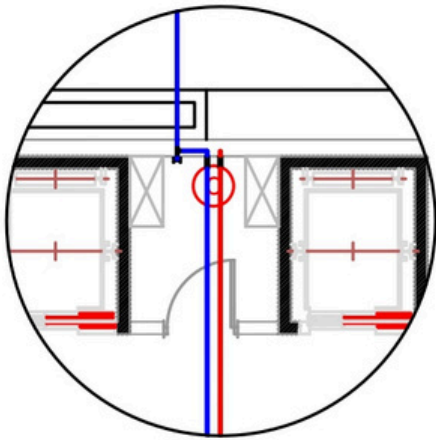
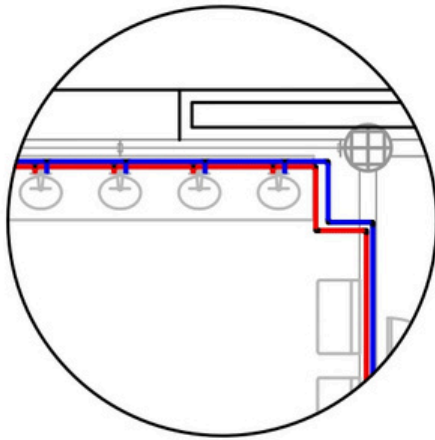
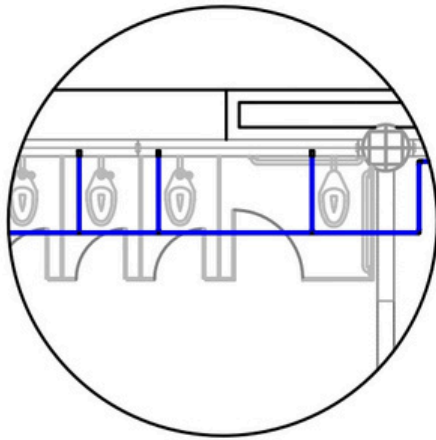

Instituto Universitario de
Diseño de las Mercedes

Diseño Interior
Trabajo de Grado

Norte



Plano de Ubicacion



Alumno: Edrey Montilla
C.I. 27.333.796

Asignatura: Trabajo de
Grado

Profesor: Daniel
Uzcátegui

Escala: S/E

Fecha:
Mayo 20 2025

Plano:

Instalaciones sanitarias

Complejo Deportivo

Terrazas el Ávila

IS-03

P
L
A
N
O
S

Aguas Blancas

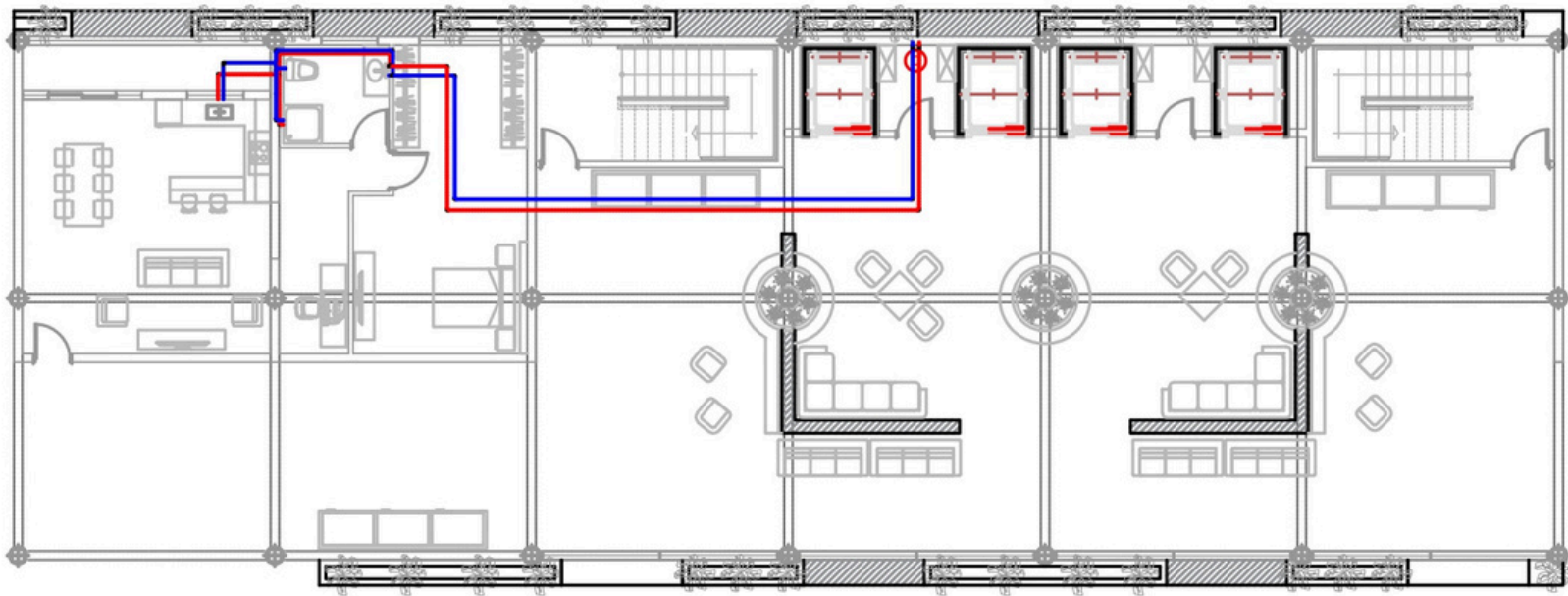

Leyenda							
Agua Fria				Agua Caliente			
	T13	PVC	1/2		T9	CPVC	1/2
	7	PVC	1/2		7	PVC	1/2
	3	PVC	1/2		2	PVC	1/2

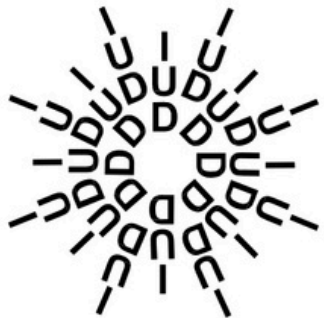
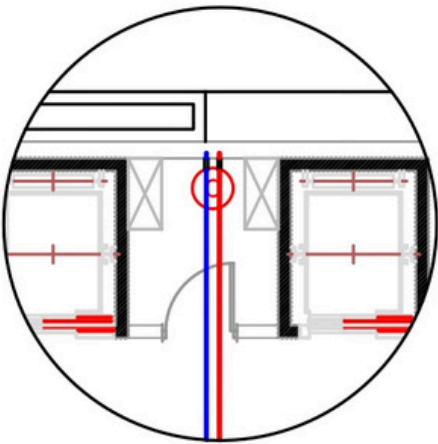
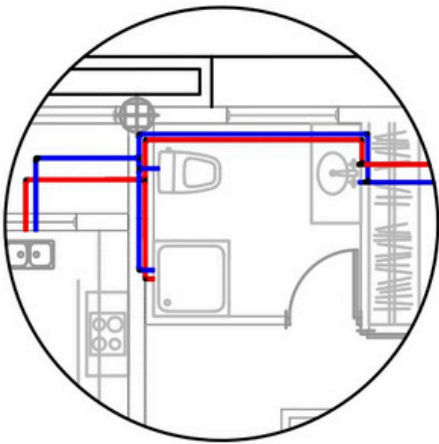

Instituto Universitario de
Diseño de las Mercedes

Diseño Interior
Trabajo de Grado

Norte



Plano de Ubicacion



Alumno: Edrey Montilla
C.I. 27.333.796

Asignatura: Trabajo de
Grado

Profesor: Daniel
Uzcátegui

Escala: S/E

Fecha:
Mayo 20 2025

Plano:

Instalaciones sanitarias

Complejo Deportivo

Terrazas el Ávila





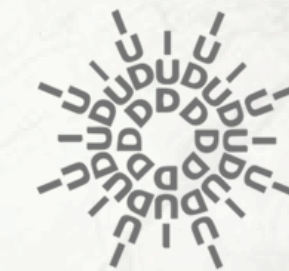



IS-04

P
L
A
N
O
S



PLANOS INSTALACIONES ELÉCTRICAS

Luminarias

Leyenda	
Simbologia	Simbologia
	Tablero principal
	Linea de alimentacion
	Linea de alimentacion
	Linea de alimentacion
	Linea de cox. interr.
	interruptor punto 1
	Boca iluminacion
	Interrup. del medidor

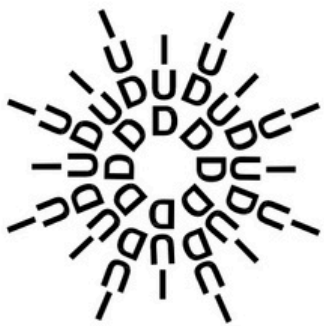
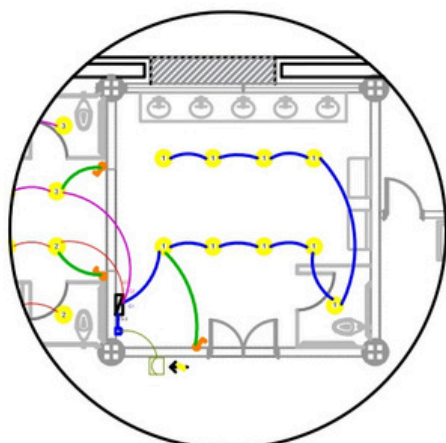
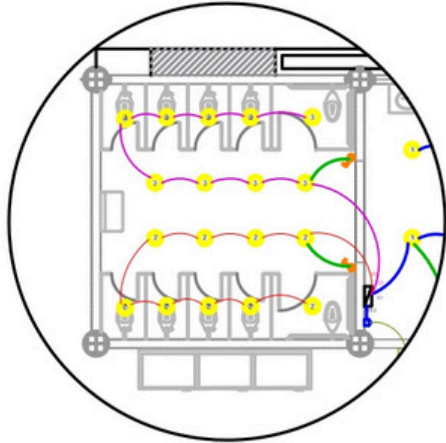
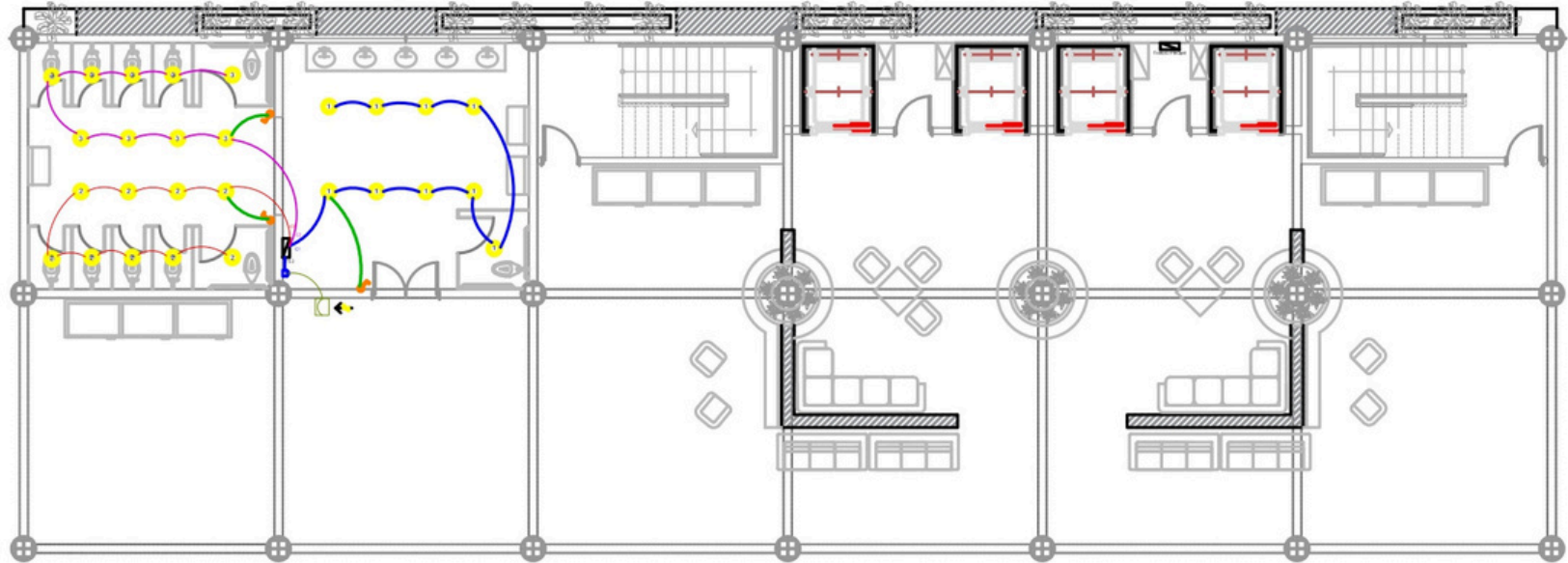

Instituto Universitario de
Diseño de las Mercedes

Diseño Interior
Trabajo de Grado

Norte



Plano de Ubicacion



Alumno: Edrey Montilla
C.I. 27.333.796

Asignatura: Trabajo de
Grado

Profesor: Daniel
Uzcátegui

Escala: S/E

Fecha:
Mayo 20 2025

Plano:

Instalaciones eléctricas

Complejo Deportivo

Terrazas el Ávila

IE-05

Luminarias

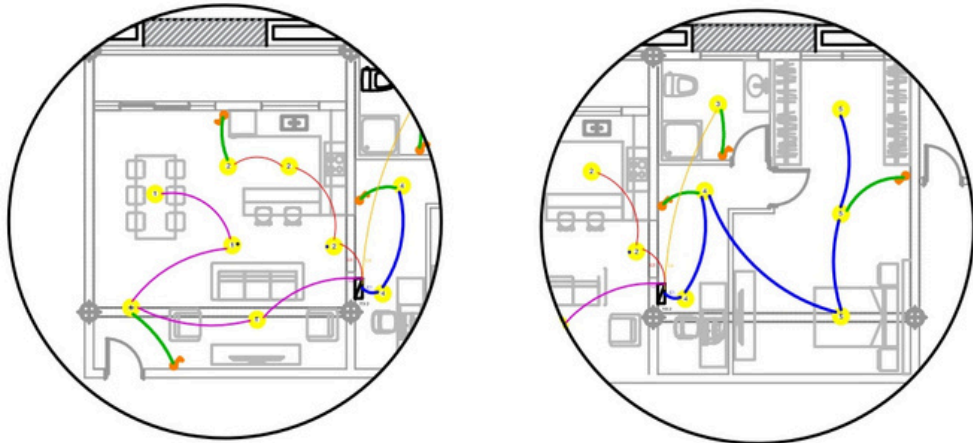
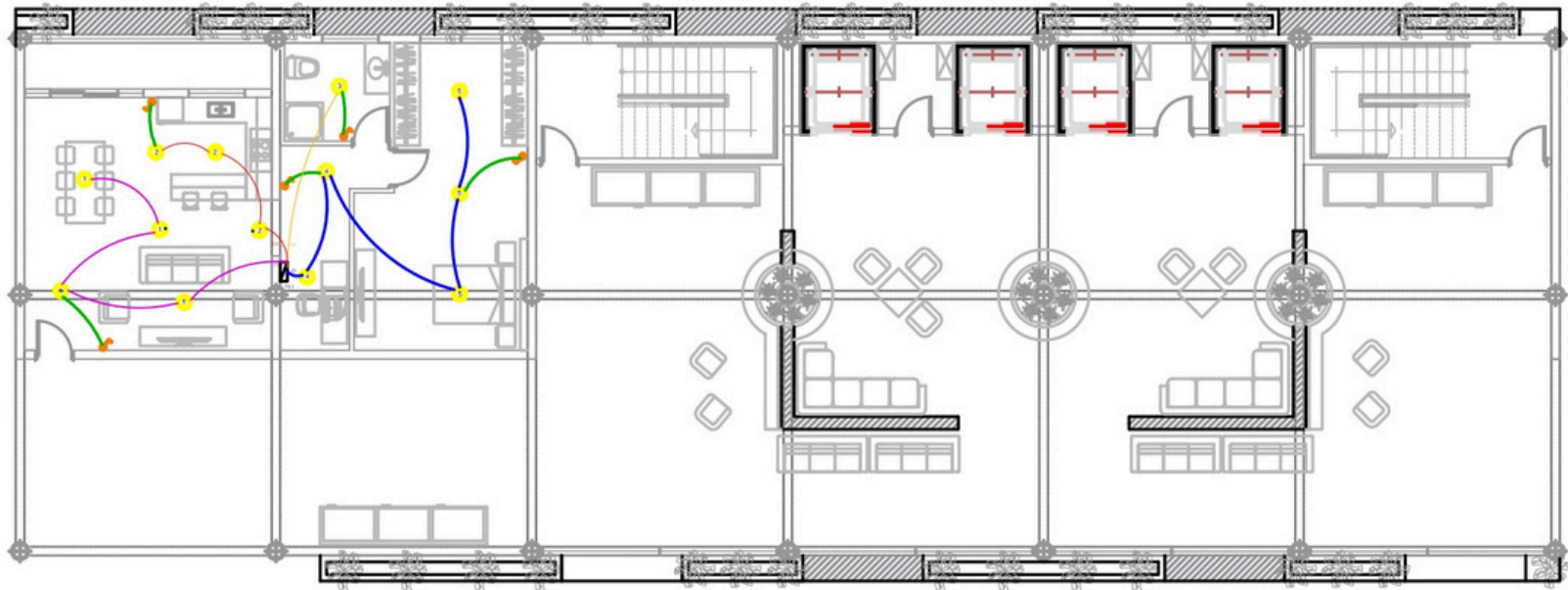

Leyenda	
Simbologia	Simbologia
	Tablero principal
	Linea de alimentacion
	Linea de alimentacion
	Linea de alimentacion
	Linea de cox. interr.
	interruptor punto 1
	Boca iluminacion

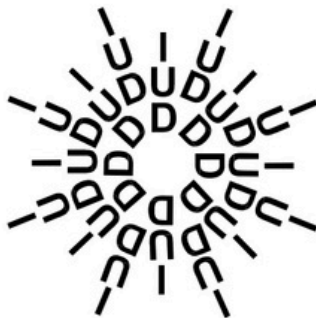

Instituto Universitario de
Diseño de las Mercedes

Diseño Interior
Trabajo de Grado

Norte



Plano de Ubicacion



Alumno: Edrey Montilla
C.I. 27.333.796

Asignatura: Trabajo de
Grado

Profesor: Daniel
Uzcátegui

Escala: S/E

Fecha:
Mayo 20 2025

Plano:

Instalaciones eléctricas

Complejo Deportivo

Terrazas el Ávila

IE—06

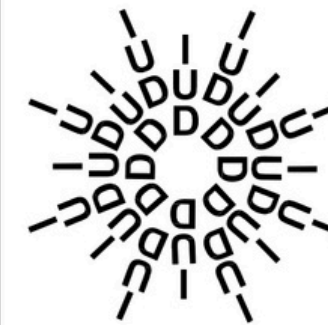

Instituto Universitario de
Diseño de las Mercedes

Diseño Interior
Trabajo de Grado

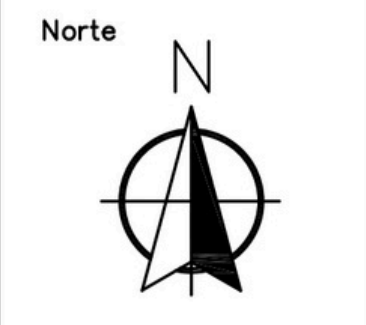

Plano de Ubicacion



Alumno: Edrey Montilla
C.I. 27.333.796

Asignatura: Trabajo de
Grado

Profesor: Daniel
Uzcátegui

Escala: S/E

Fecha:
Mayo 20 2025

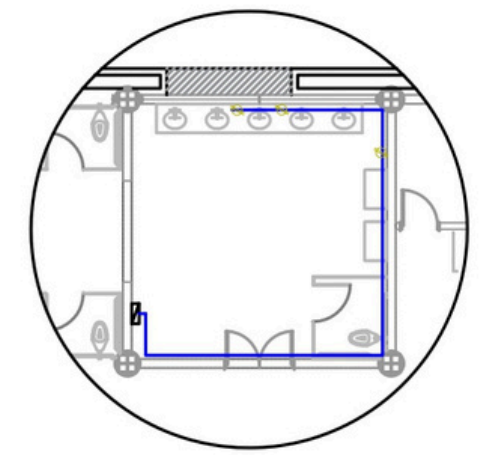
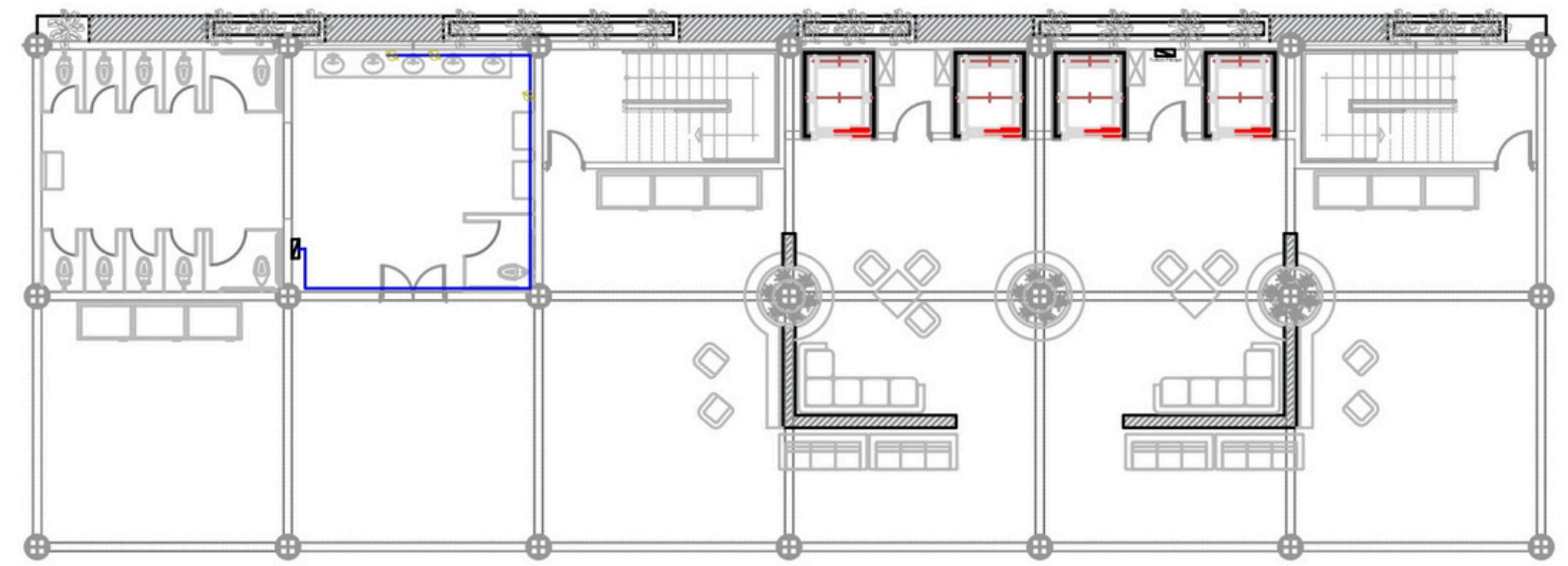

Leyenda	
Simbologia	Simbologia
	Tablero principal
	Linea de alimentacion
	Tomacorriente espe.
	Tomacorriente doble

Plano:
Instalaciones eléctricas

Complejo Deportivo
Terrazas el Ávila

IE-07

PLANOS

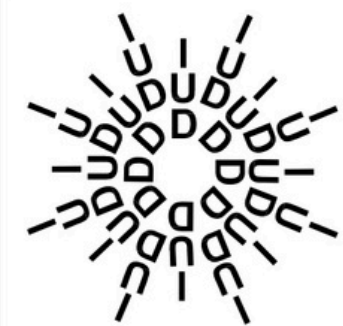

Instituto Universitario de
Diseño de las Mercedes

Diseño Interior
Trabajo de Grado

Norte



Plano de Ubicacion



Alumno: Edrey Montilla
C.I. 27.333.796

Asignatura: Trabajo de
Grado

Profesor: Daniel
Uzcátegui

Escala: S/E

Fecha:
Mayo 20 2025

IE-08

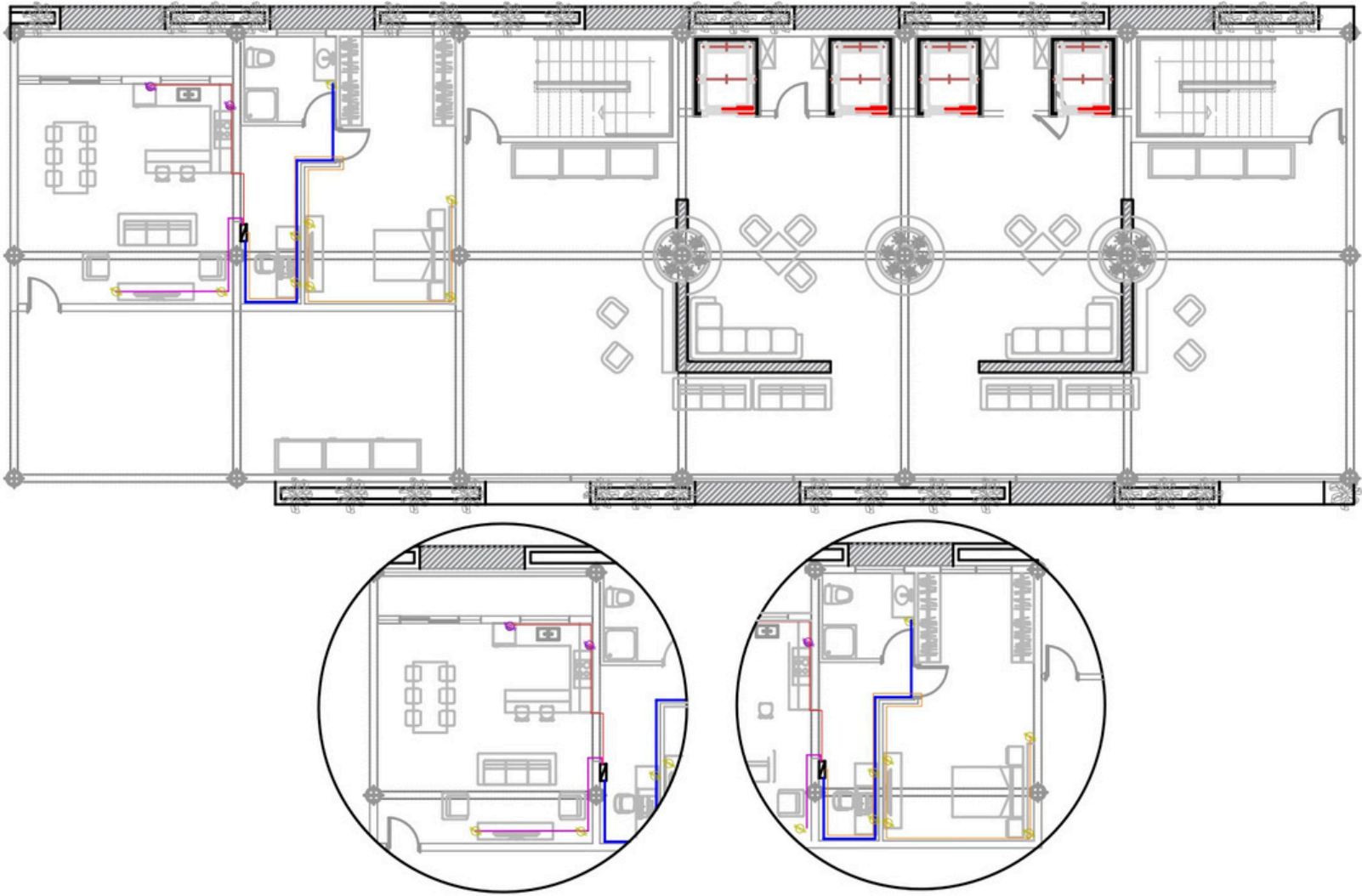

Leyenda	
Simbologia	Simbologia
	Tablero principal
	Linea de alimentacion
	Linea de alimentacion
	Linea de alimentacion
	Linea de alimentacion
	Tomacorriente espe.
	Tomacorriente doble

Plano:
Instalaciones eléctricas

Complejo Deportivo
Terrazas el Ávila

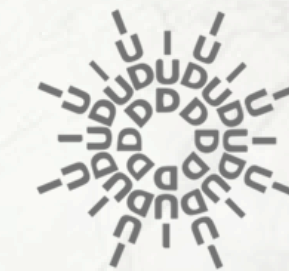

PAISAJISMO

THE GARDEN PALACE



ARAGUANEY



CAMORUCO



BUCARE ANAUCO



CIRUELO ROJO



GUAYACÁN



TRINITARIAS



PALMAS

P
L
A
N
T
A
S

THE GARDEN PALACE



HELECHO
BABILÓNICO



AVE DEL PARAÍSO



PLUMBAGO



HELECHO
HEMBRA



DURANTA
DORADA



CAYENA



PLANTAS
ARTIFICIALES

P
L
A
N
T
A
S

THE GARDEN PALACE



LENGUA DE
SUEGRA



COLEO



DIEFFENBACHIA



STRELITZIA
AUGUSTA

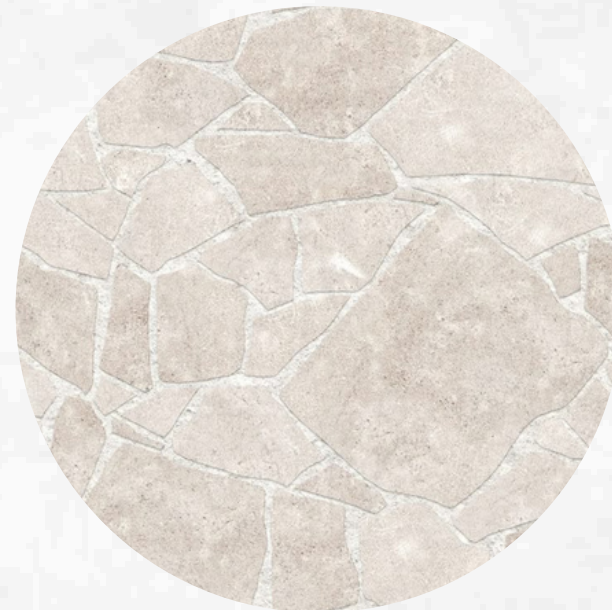

PIEDRA

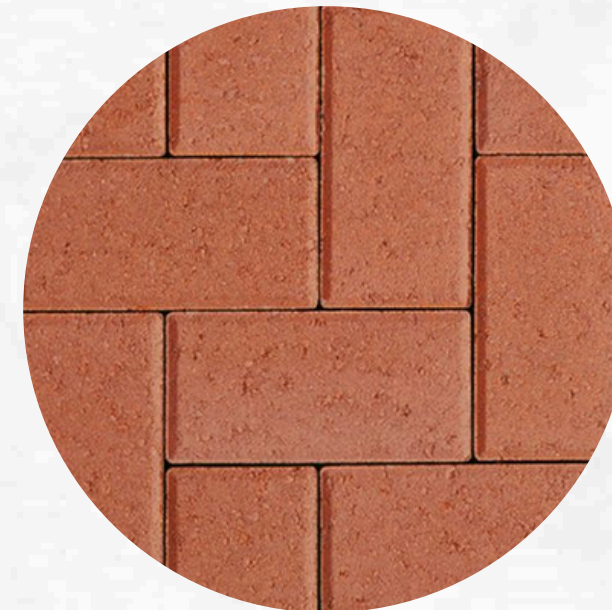

LADRILLO PARA
PISO



CONCRETO

P
L
A
N
T
A
S

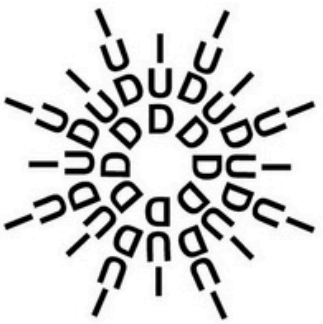

Instituto Universitario de
Diseño de las Mercedes

Diseño Interior
Trabajo de Grado

Norte



Leyenda

- Camoruco
- Guayacán
- Ciruelo Rojo
- Bucare An.
- Araguaney
- Plumbago
- Trinitarias
- Duranta D.
- Helecho H.
- Ave Paraiso
- Cayena

Plano de Ubicacion



Alumno: Edrey Montilla
C.I. 27.333.796

Asignatura: Trabajo de
Grado

Profesor: Daniel
Uzcategui

Escala: S/E

Fecha:
Mayo 20 2025

Plano:
Ubicación

Complejo Deportivo
Terrazas el Ávila

A-15

PLANOS

THE GARDEN PALACE



PALACIO DE VERSALLES



P
A
I
S
A
J
I
S
M
O

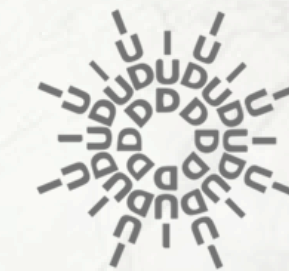

DISEÑO DEL MUEBLE

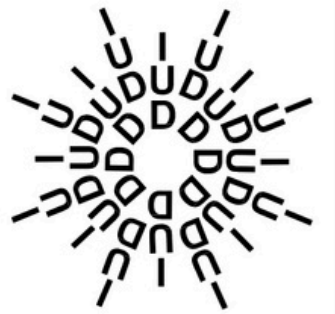
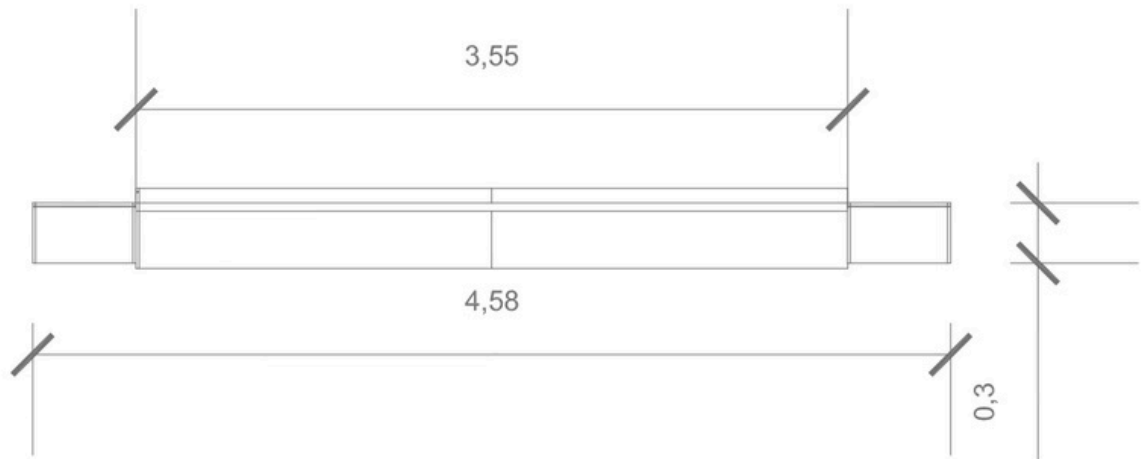
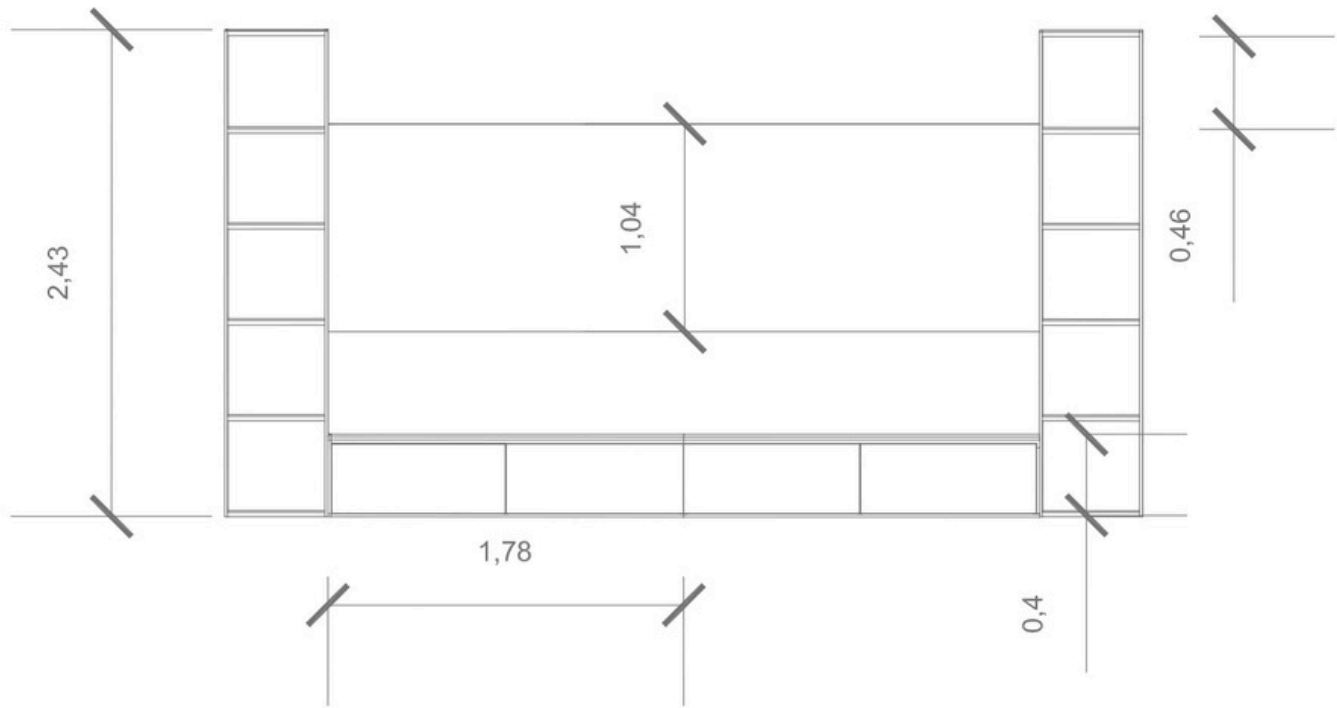
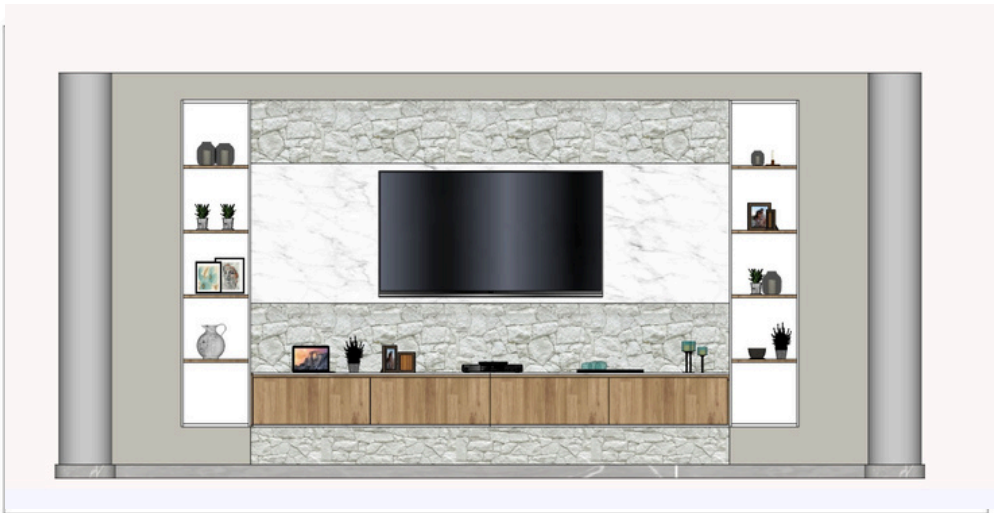

Instituto Universitario de
Diseño de las Mercedes

Diseño Interior
Trabajo de Grado

Norte



Plano de Ubicacion



Alumno: Edrey Montilla
C.I. 27.333.796

Asignatura: Trabajo de
Grado

Profesor: Daniel
Uzcátegui

Escala: S/E

Fecha:
Mayo 20 2025

Plano:

Diseño del Mueble: Despiece

Complejo Deportivo

Terrazas del Ávila

A-16

P
L
A
N
O
S

① Módulo principal
② Módulo superior
③ Módulo lateral
④ Módulo inferior
⑤ Módulo trasero
⑥ Módulo de repisas
⑦ Soporte de Repisas
⑧ Módulo central

Instituto Universitario de
Diseño de las Mercedes

Diseño Interior
Trabajo de Grado

Norte
N

Plano de Ubicacion

Alumno: Edrey Montilla
C.I. 27.333.796

Asignatura: Trabajo de
Grado

Profesor: Daniel
Uzcátegui

Escala: S/E

Fecha:
Mayo 20 2025

Plano:	Complejo Deportivo	A-17
Diseño del Mueble: Despiece	Terrazas del Ávila	

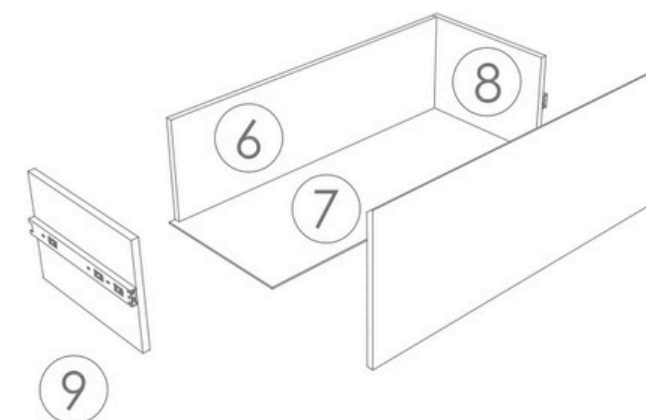
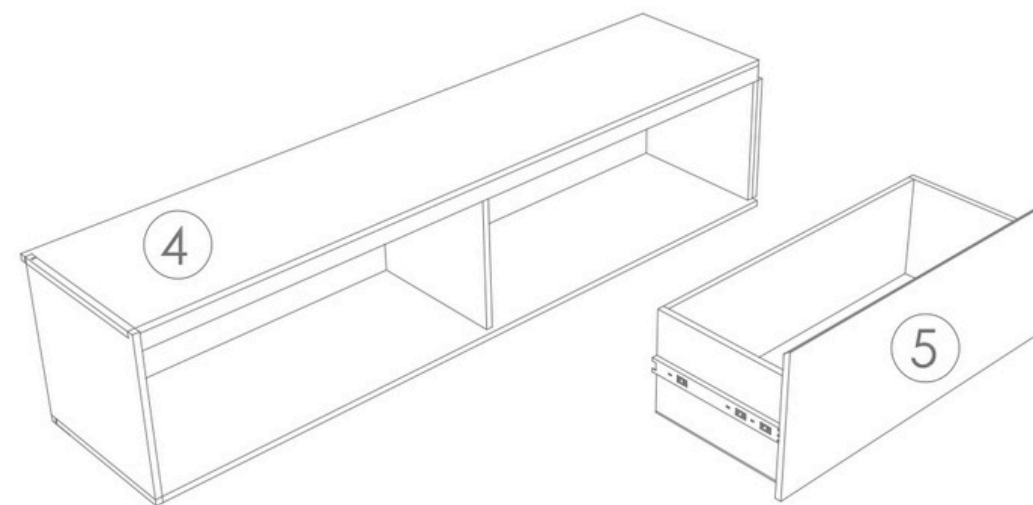
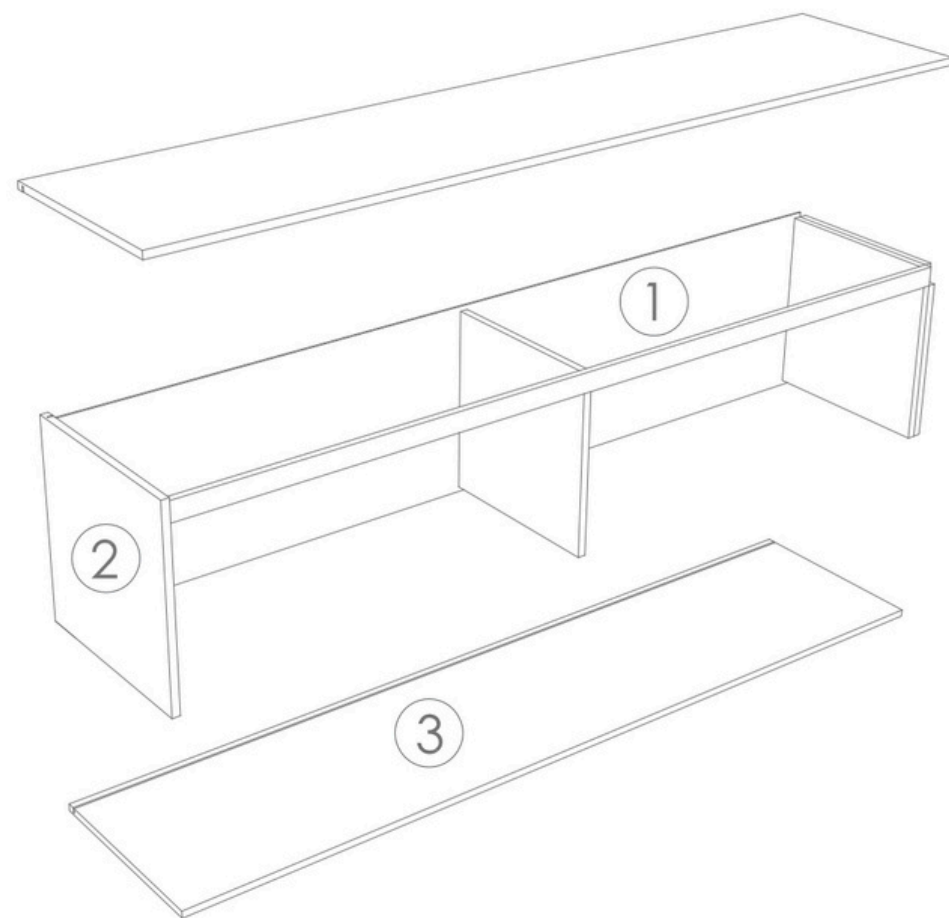

- ① Módulo principal
- ② Módulo lateral
- ③ Módulo inferior
- ④ Módulo superior
- ⑤ Módulo 1 de cajones
- ⑥ Módulo 2 de cajones
- ⑦ Módulo 3 de cajones
- ⑧ Módulo 4 de cajones
- ⑨ Corredera de cajones

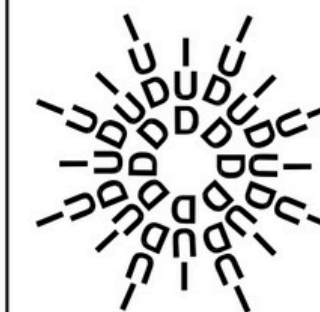

Instituto Universitario de
Diseño de las Mercedes

Diseño Interior
Trabajo de Grado

Norte



Plano de Ubicacion



Alumno: Edrey Montilla
C.I. 27.333.796

Asignatura: Trabajo de
Grado

Profesor: Daniel
Uzcátegui

Escala: S/E

Fecha:
Mayo 20 2025

Plano:

Diseño del Mueble: Despiece

Complejo Deportivo

Terrazas del Ávila

A-18

P
L
A
N
O
S

DISEÑO DEL MUEBLE

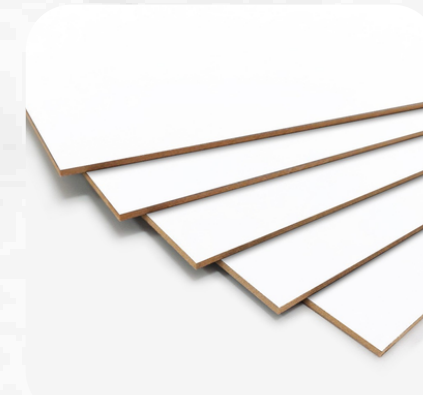
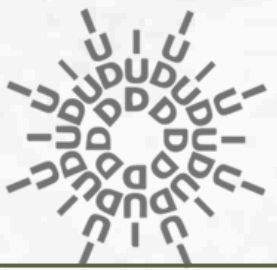

MDF LAMINADO



ROBLE



PORCELANATO

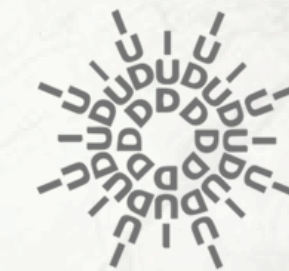

RENDERS



LOBBY COMERCIAL



RECEPCIÓN



RECEPCIÓN



RECEPCIÓN



CAFETERIA



CAFETERIA



CAFETERIA



CAFETERIA



TIENDA



VITRINA



TIENDA



The image is a 3D architectural rendering of a retail store interior. The store is named 'Girl Lab', as indicated by the text on the white reception counter in the foreground. The counter has a curved front and a modern design. Behind the counter, there is a computer monitor and some small decorative items. The walls are covered in a large, dark green, fan-like pattern. To the left, there are several shelves displaying various handbags. In the center, there is a wooden table with a geometric patterned rug underneath it. On the table, there are several bottles of perfume or skincare products. To the right, there are racks of clothing, including a long white dress and a blue patterned dress. A person is standing near the clothing racks. The floor is made of light-colored tiles. The overall aesthetic is modern and stylish.

Girl Lab

TIENDA



BAÑOS PÚBLICOS





BAÑOS



BAÑOS



BAÑOS





BAÑOS



CO-WORKING



CO-WORKING ALA SUR



CO-WORKING ALA SUR



CO-WORKING ALA OESTE



CO-WORKING ALA OESTE



RESTAURANTE



RESTAURANTE



A detailed 3D architectural rendering of a modern restaurant interior. The space features a high ceiling with a complex, geometric grid of concrete beams and recessed square lighting. Large, white, cylindrical columns support the structure. The floor is made of light-colored, irregular stone tiles. In the foreground, there are dark wood tables and green upholstered chairs with woven backs. A central bar area with a white marble countertop and gold-colored stools is visible. Behind the bar is a stone wall with a wooden shelving unit and a sign that reads "Terra Place". Several people are depicted in the scene, including a man in a light blue shirt and a woman in a pink shirt at the bar, and a man in a light blue shirt and a woman in a pink shirt at a table. The overall design is contemporary and sophisticated.

RESTAURANTE

Terra Place

RESTAURANTE



RESTAURANTE



RESTAURANTE

The image shows a spacious restaurant interior. The ceiling is high with a grid of concrete beams and recessed square lights. A large, light-colored stone pillar stands on the left. The walls are made of rough-hewn stone, and a large window in the background shows a city view. In the center, there is a long, white bar with a marble top and a stone wall behind it. Several people are working behind the bar. In the foreground, there are several round tables with green upholstered chairs that have a woven backrest. The floor is made of large, light-colored stone tiles. The overall atmosphere is modern and sophisticated.



RESTAURANTE



SALA DE YOGA

A modern, minimalist reception area for a yoga studio. The space features light-colored wood plank flooring and white walls. A large, arched mirror on the back wall reflects the text "Yoga Style". In front of the mirror is a reception desk with a white marble top and a light wood base. On the desk, there is a computer monitor, a vase with pink flowers, and a small container with sticks. To the left of the desk is a large black-framed mirror that reflects the interior of the studio. A wooden slat partition separates the reception area from the rest of the studio. In the foreground, there is a small white table with a black metal frame, holding a vase with dried grasses and a small black device. A white curved object is partially visible in the bottom right corner.

Yoga Style

RECEPCIÓN



RECEPCIÓN

SALA DE YOGA



Yoga Style

SALA DE YOGA





GIMNASIO



A modern office reception area with a high ceiling featuring a grid of wooden slats and recessed linear lighting. The floor is made of large, light-colored marble tiles. In the center, a reception desk with a dark, textured top and a light wood base is positioned. A woman is seated behind the desk, and a man is standing in front of it. To the left, a large glass door with a black frame leads to another part of the office. In the foreground, a man is sitting on a grey sofa, looking towards the reception area. A low, light-colored wooden coffee table with a black metal frame is in front of the sofa. The background wall is composed of large, grey, geometric panels.

RECEPCIÓN



GIMNASIO



GIMNASIO



GIMNASIO



VESTIDORES



ZONA PARA EMPLEADOS



SALA DE FISIOTERAPIA



RECEPCIÓN



RECEPCIÓN





SALA DE FISIO.



"Pequeños pasos
pueden llevar a grandes cambios"

SALA DE FISIO.

A 3D architectural rendering of a modern medical consultation room. A male doctor in blue scrubs and a stethoscope is seated at a white desk with a wooden base, working on a laptop. The desk also holds a stack of papers and a small pink box. On the wall behind him is a large framed poster titled "Understanding the Foot & Ankle" featuring various anatomical diagrams of the foot and ankle. To the right, a wooden door with a glass insert leads to another room. Above the door, a wooden shelf holds several books, a small potted plant, and a framed photograph of a bicycle. The room has light-colored walls, a grey marble floor, and a recessed ceiling with circular lights. A glass partition with a black frame is visible on the far right.

CONSULTORIO



CONSULTORIO



VESTIDORES Y DUCHAS



VESTIDORES

DUCHAS





LOBBY APARTAMENTOS



LOBBY



LOBBY



LOBBY



LOBBY



APARTAMENTOS



SALA DE ESTAR

A modern, open-plan living and dining area. In the foreground, a white marble dining table with dark wood legs is set with white upholstered chairs. A vase of blue flowers sits on the table. Above the table is a modern chandelier with multiple glass globe lights on a black track. To the left, a large white pillar stands next to a grey sofa and a black side table with a lamp. In the background, a kitchen with blue cabinetry and a white marble countertop is visible. A man is standing at the kitchen island, which has a wooden base and two yellow bar stools. The kitchen features a white marble backsplash, a stainless steel refrigerator, and a sink. Large floor-to-ceiling windows on the right side offer a view of a city skyline at sunset. The floor is covered in light grey tiles.

COMEDOR

A modern, open-plan living and kitchen area. In the foreground, a grey sectional sofa with patterned and solid-colored pillows sits on a light grey tiled floor. To the left, a kitchen island with a white marble countertop and a wooden base is visible, with a man standing behind it. The kitchen features blue upper cabinets, open wooden shelves with jars, and a white refrigerator. In the background, a dining area with a white table and white chairs is visible, along with a wall featuring a large marble pattern and vertical wooden slats. A large grey pillar stands on the right side of the room. The ceiling has recessed lighting and a modern chandelier hangs over the dining area.

COCINA



BAÑO



BAÑO



The image shows a modern, minimalist bedroom. On the left, a tall wooden partition is visible. In the center, a bed with a grey headboard and white bedding is positioned against a large window with a light green roller blind. To the right of the bed is a white desk with a laptop displaying a mountain landscape, a framed photo, and a small plant. Above the desk is a white cabinet with a glass display case containing a potted plant. The floor is covered in large, light grey tiles with a marble pattern. The ceiling has recessed circular lights.

HABITACIÓN PRIN.



SEGUNDA HAB.



EXTERIOR





EXTERIOR



EXTERIOR



EXTERIOR



EXTERIOR



CANCHAS



ZONA DE DESCANSO



ZONA DE DESCANSO

This architectural rendering depicts a sophisticated outdoor lounge area. The space is characterized by a high ceiling with a warm, horizontal wood-grain finish. The floor is composed of large, irregular stone tiles. In the center, a large, circular, grey stone planter holds a variety of green plants. Several large, wicker armchairs with white cushions are arranged in a semi-circle, providing a comfortable seating area. A large, rectangular glass coffee table sits in front of the seating. The area is illuminated by a combination of recessed circular lights in the ceiling and a large, cylindrical, woven pendant light. Large potted plants, including palm trees and other tropical foliage, are placed throughout the space to enhance the natural feel. In the background, a paved walkway leads to a landscaped garden with trees and flowers, where a few people are seen walking. The overall atmosphere is one of modern elegance and relaxation.



TERRAZA





TERRAZA



TERRAZA



TERRAZA



TERRAZA



TERRAZA



EXTERIOR

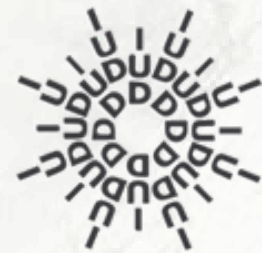

INSTITUTO
UNIVERSITARIO
DE DISEÑO
LAS MERCEDES

DISEÑO INTERIOR
TRABAJO DE GRADO
LAPSO 2025 - 2

¡MUCHAS GRACIAS POR SU ATENCIÓN!

Edrey Montilla
27.333.796

Tutor Académico:
Prof. Daniel Uzcátegui

MAYO 2025